

# Permis des Moussières

Titulaire: Celtique Energie (1)

Date de l'attribution : **14.03.2008**

Surface: **3269 km2**

Durée de la validité: **5 ans** (renouvelables deux fois)

Observation: **Demande de renouvellement en cours**

**La compagnie Celtique Energy Petroleum s'est vue accorder ce permis par arrêté du 14 mars 2008. Le permis est valable pour 5 ans (renouvelables deux fois).- Le périmètre de ce permis inclut les départements de l'Ain, des deux Savoie et du Jura.- Sur la base des découvertes d'Esso Rep en 1989, Celtique envisage d'effectuer un forage exploratoire et a démarché des communes du plateau de Hauteville dans l'Ain.**

**- La compagnie Celtique a déposé auprès du ministre chargé des mines une demande de renouvellement le 3 novembre 2012 qui a été jugée recevable le 3 décembre 2012. La décision du ministre sur le renouvellement du permis devra intervenir 15 mois au plus tard après l'expiration de la première période prévue le 14 mars 2013. Pendant le délai d'instruction du dossier, la compagnie est autorisée à poursuivre ses travaux d'exploration en vertu de l'article L142-6 du code minier. Quelques info après la carte**



<http://stopgazdeschiste.org>

# Permis de Gex

Titulaire: **ECorp** (1)

Date de l'attribution : **28.05.2009**

Surface: **932 km<sup>2</sup>**

Durée de la validité: **5 ans** (renouvelables deux fois)

Observation: **Souhait du titulaire de faire ses premiers forages en 2012 /2013 (à ce jour pas de déclaration de travaux)**

**(1)** La compagnie E-Corp est à la tête d'un consortium de trois sociétés qui s'est vu accorder ce permis par arrêté du 28 mai 2009. Le consortium est constitué de Edgon Resources (New ventures) Ltd (britannique) racheté par E-Corp, Eagle Energy Ltd Canadien) et Nautical Petroleum Plc: Société britannique. -

- Le périmètre de ce permis inclut les départements de l'Ain (**Pays de Gex**), des **deux Savoie** et du **Jura**.

BMI juin 2009

9

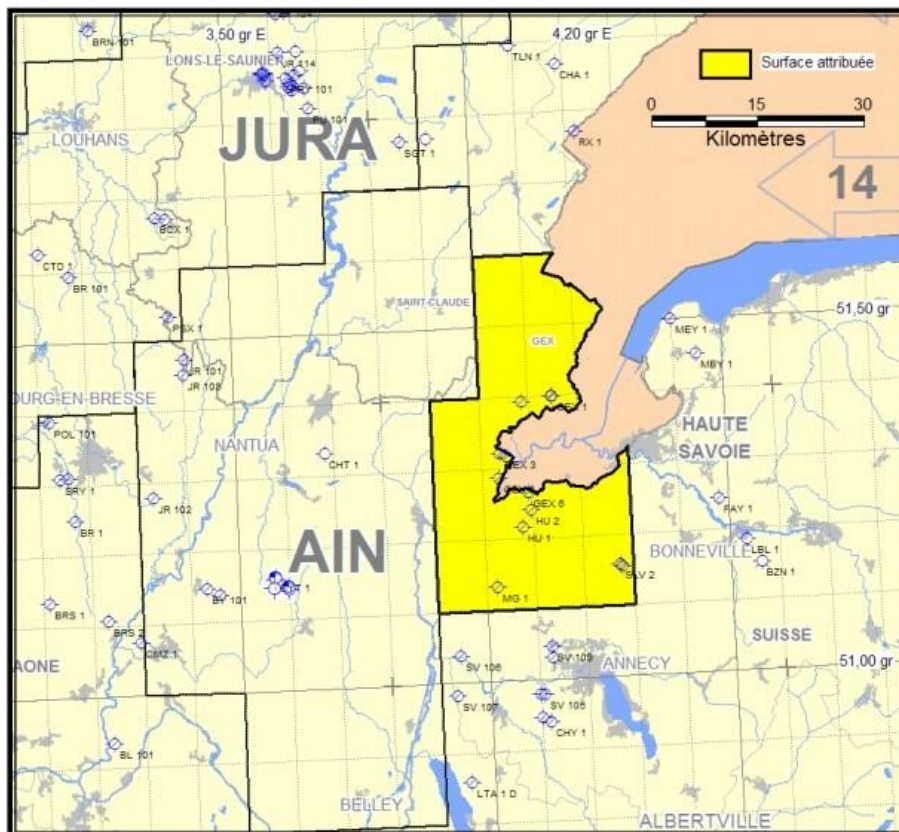

# Permis de Pontarlier

Titulaire: [Celtique Energie \(1\)](#)

Date de l'attribution : **20.08.2010**

Surface: **1470 km<sup>2</sup>**

Durée de la validité: **5 ans** (renouvelables deux fois)

Observation:

La compagnie Celtique Energy Petroleum s'est vue accorder ce permis par arrêté du 20 août 2010. Le permis est valable pour 5 ans (renouvelables deux fois).- Le périmètre de ce permis inclut les départements du Doubs et du **Jura**.

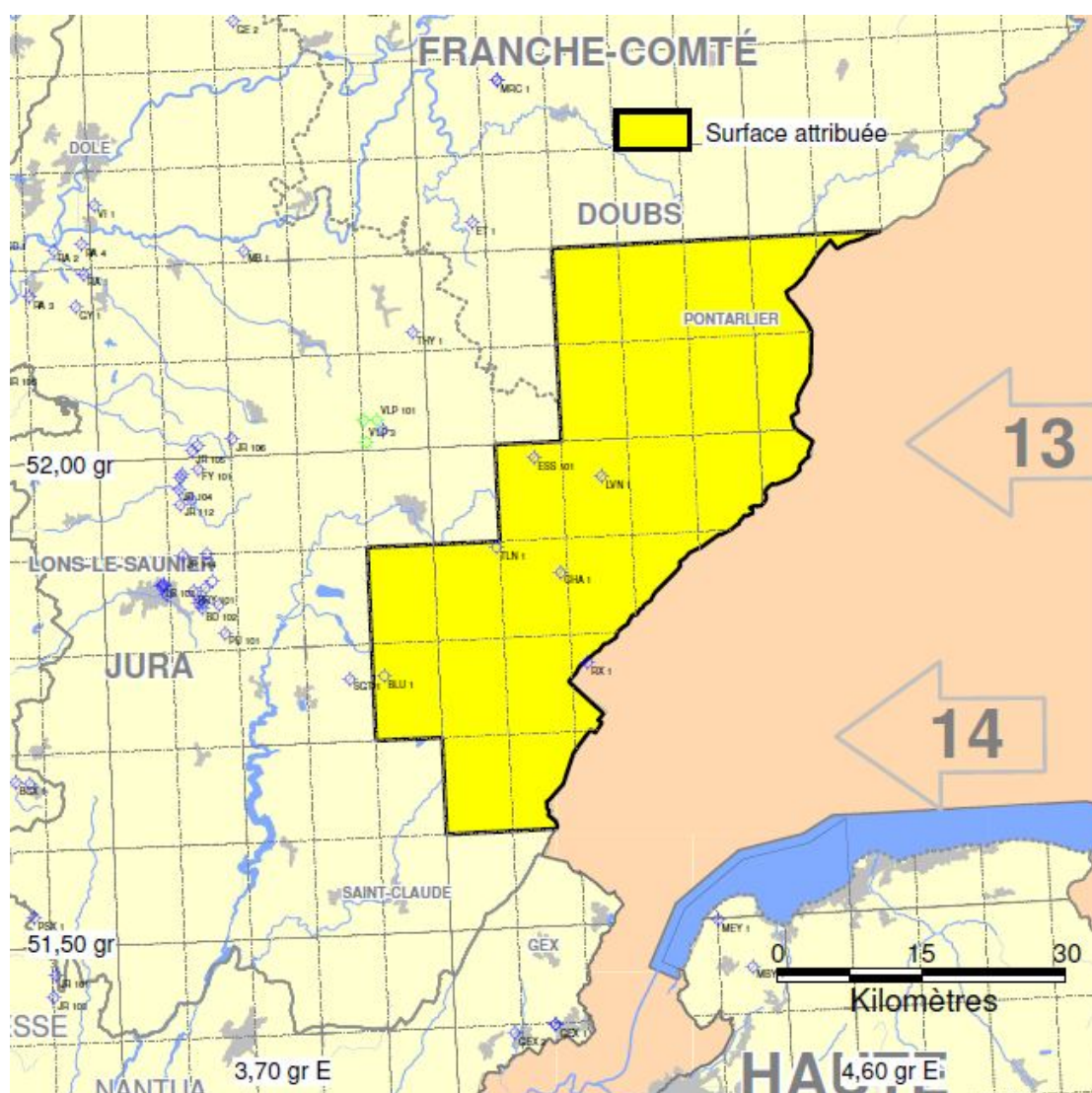

# Permis de Lons le Saunier

Titulaire: [European Gas limited \(1\)](#)  
Date de l'attribution : **02.07.2007**  
Surface: **3795 km<sup>2</sup>**  
Durée de la validité: **5 ans** (renouvelables deux fois)  
Observation: Demande de prolongation exceptionnelle

La compagnie britannique EuropeanGas Limited s'est vue accorder ce permis par arrêté du 02 juillet 2007. Le permis est valable pour 5 ans (renouvelables deux fois).- Le périmètre de ce permis inclut les départements de l'**Ain**, du **Doubs** du **Jura** et de la **Saône et Loire**.

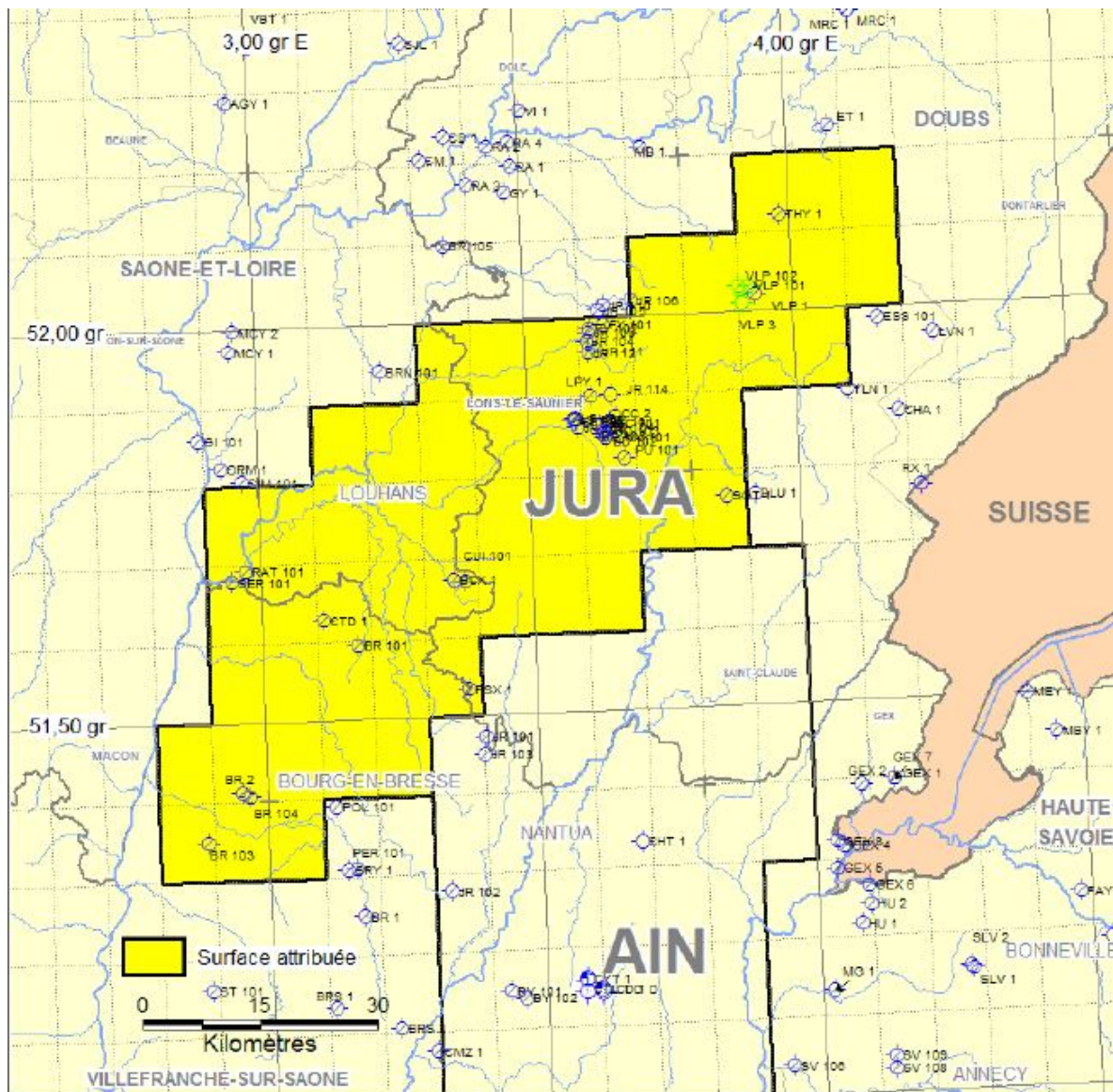

# Permis du Bassin d'Alès

Titulaire: [Mouvoil S.A.](#)

Date de l'attribution : **01.03.2010**

Surface: **215 km<sup>2</sup>**

Durée de la validité: **5 ans** (renouvelables deux fois)

Observation: Déclaration d'ouverture de travaux de sismique (Août 2012). Commande d'une expertise indépendante par le Ministère de l'Ecologie suite à la contestation des collectifs citoyens et d'élus

La compagnie Mouvoil S.A. s'est vue accorder ce permis par arrêté du 1<sup>er</sup> mars 2010. Le permis est valable pour 5 ans (renouvelables deux fois).- Le périmètre de ce permis inclut les départements de l'**Ardèche** et du **Gard**.

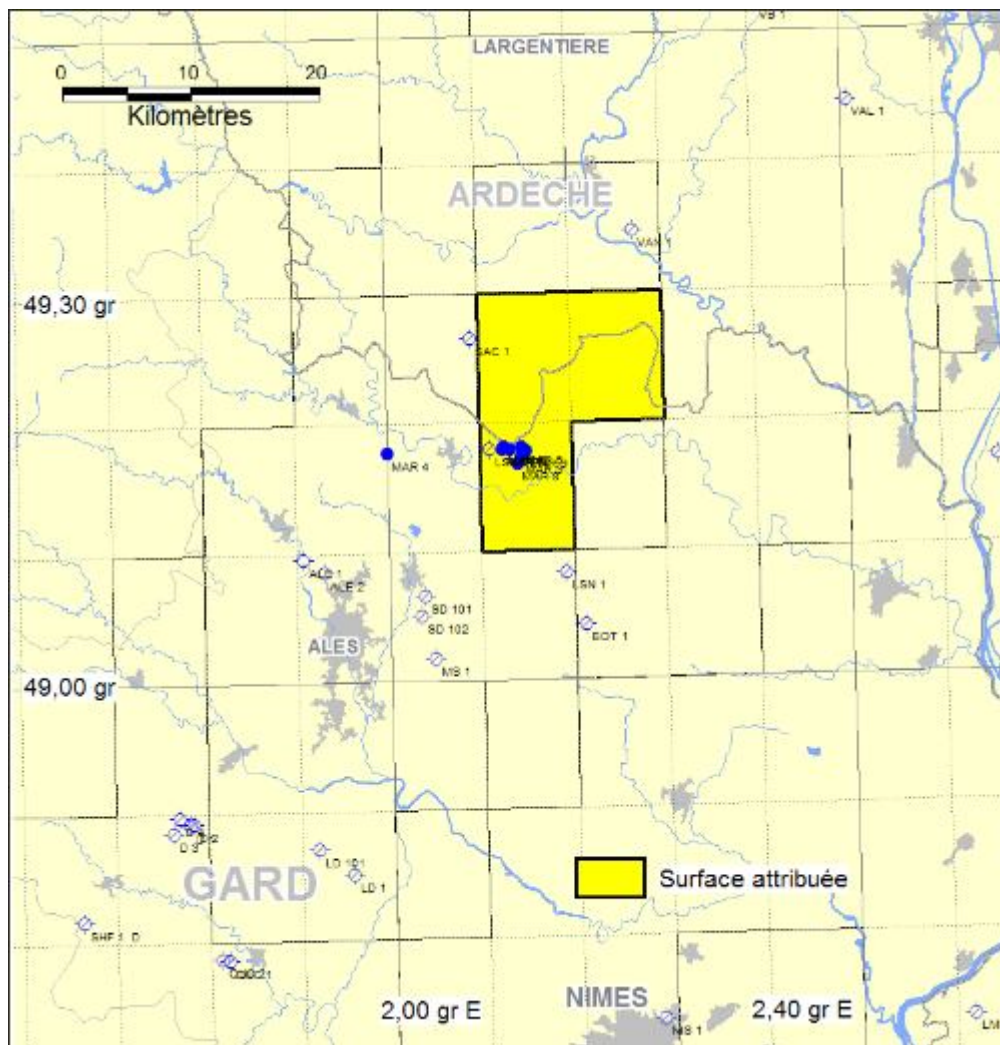

# Permis de la Plaine d'Alès

Titulaire: [Bridgeoil S.A.S.](#)  
Date de l'attribution : **01.03.2010**  
Surface: **503 km<sup>2</sup>**  
Durée de la validité: **5 ans** (renouvelables deux fois)  
Observation:

La compagnie Bridgeoil S.A. s'est vue accorder ce permis par arrêté du 1<sup>er</sup> mars 2010. Le permis est valable pour 5 ans (renouvelables deux fois). Le périmètre de ce permis inclut les départements de l'**Ardèche**, du **Gard** et de la **Lozère**.

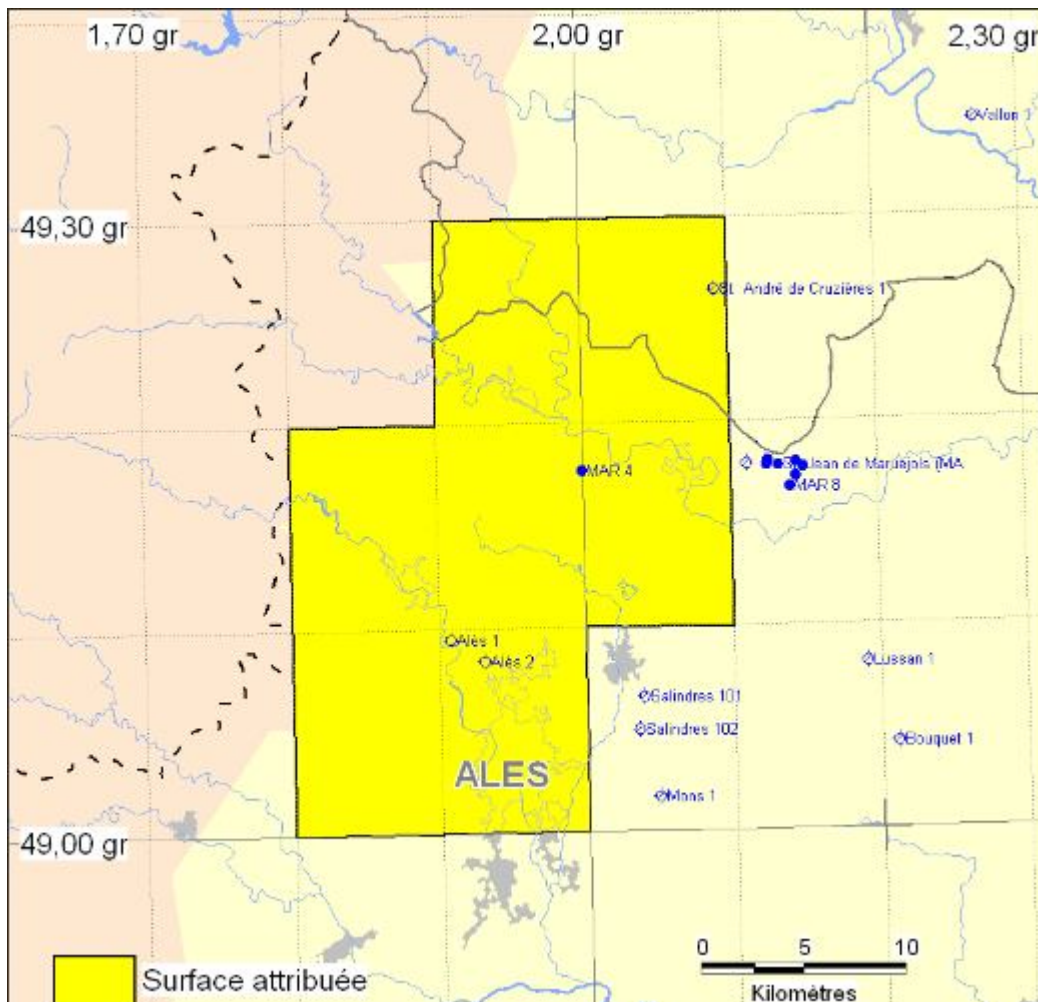

# Permis de Blyes

N° et nom de la **demande**: 1612 Blyes    **cette demande jugée recevable n'est toujours pas rejetée**

Pétitionnaire: [Realm](#)

Date de la pétition : **20.04.2010**

Date de fin de concurrence : **23.04.2010**

Surface sollicitée: **3 293 km<sup>2</sup>**

Durée de la validité: **5 ans**

Observation: **En concurrence avec la demande de [Lyon-Annecy](#) et [Gex-Sud](#)**

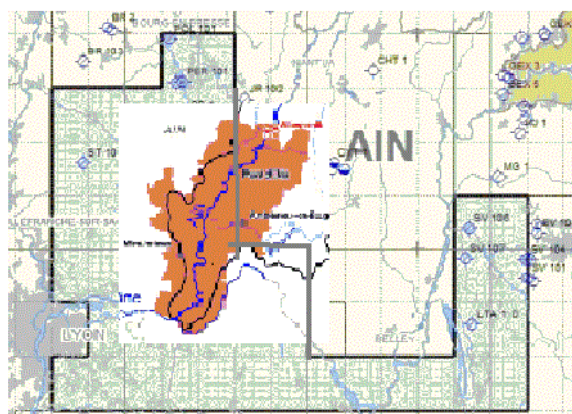
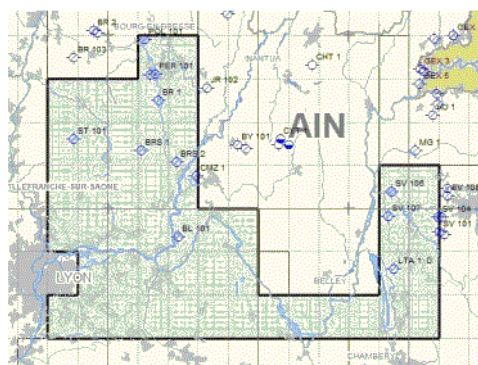
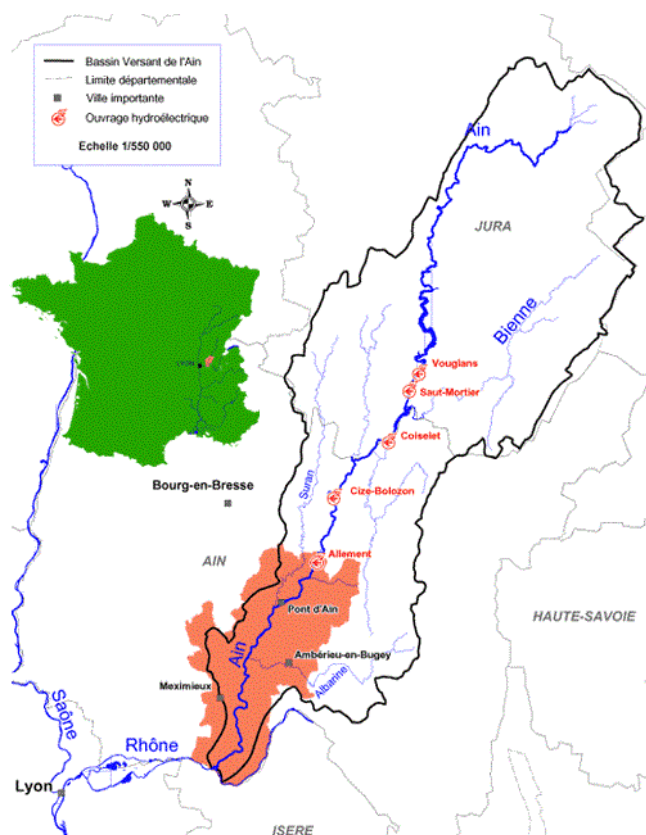

# Permis de Gex-Sud

N° et nom de la **demande**: 1612 Gex-Sud    **cette demande jugée recevable n'est toujours pas rejetée**

Pétitionnaire:            **ECorp** (1)

Date de la pétition :    **20.04.2010**

Date de fin de concurrence : **21.04.2010**

Surface sollicitée:        **1991km<sup>2</sup>**

Durée de la validité:     **5 ans**

Observation:              **En concurrence avec la demande de Lyon-Annecy**

**(1) La compagnie E-Corp est à la tête d'un consortium de trois sociétés qui s'est vu accorder le permis de Gex par arrêté du 28 mai 2009. Le consortium est constitué de Edgon Resources (New ventures) Ltd (britannique) racheté par E-Corp, Eagle Energy Ltd Canadien) et Nautical Petroleum Plc: Société britannique. -**

BMI mai 2010

9

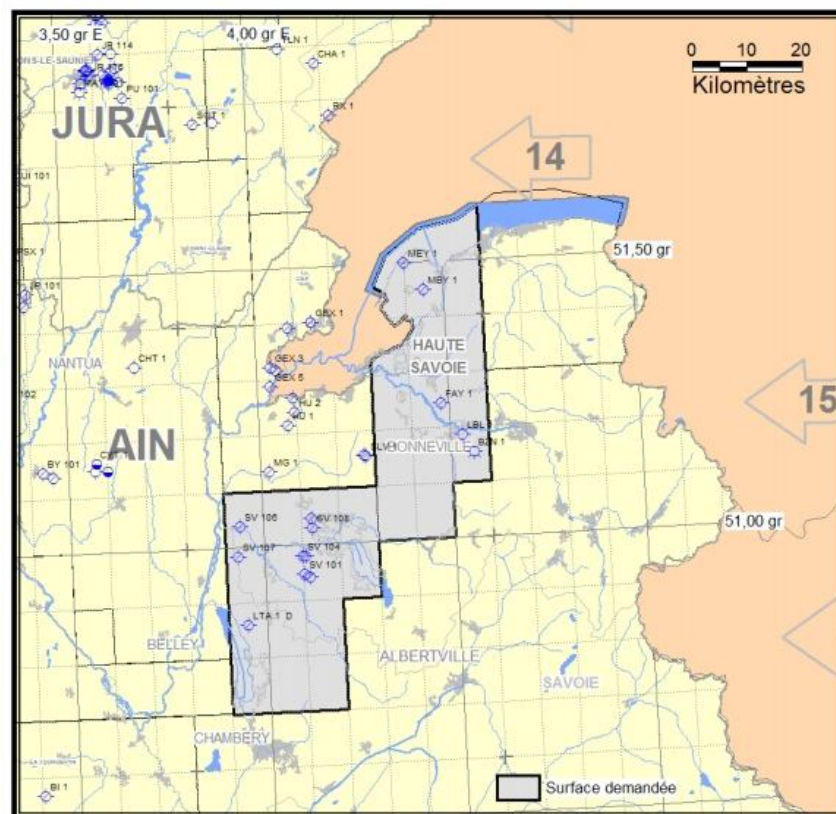

# Permis de Lyon-Annecy

N° et nom de la **demande**: 1592 Lyon-Annecy **cette demande a été rejetée en septembre 2012. Le pétitionnaire (Schuepbach à introduit un recours – Procédure en cours)**

Pétitionnaire: **Schuepbach Energy LLC**

Date de la pétition : **15.01.2009**

Date de fin de concurrence : **23.04.2010**

Surface sollicitée: **3 800 km<sup>2</sup>**

Durée de la validité: **5 ans**

Observation: **En concurrence avec les demande de Blyes et de Gex Sud (demandes jugées recevables et toujours pas rejetées)**

La compagnie américaine (Texas) Schuepbach s'était vue attribuer puis abroger les Permis de Villeneuve de Berg (Ardèche) et de Nant (Aveyron). La demande de Lyon-Annecy concerne un périmètre qui inclut les départements de l'**Ain**, de l'**Isère**, du **Rhône** de **Savoie** et **Haute-Savoie**.

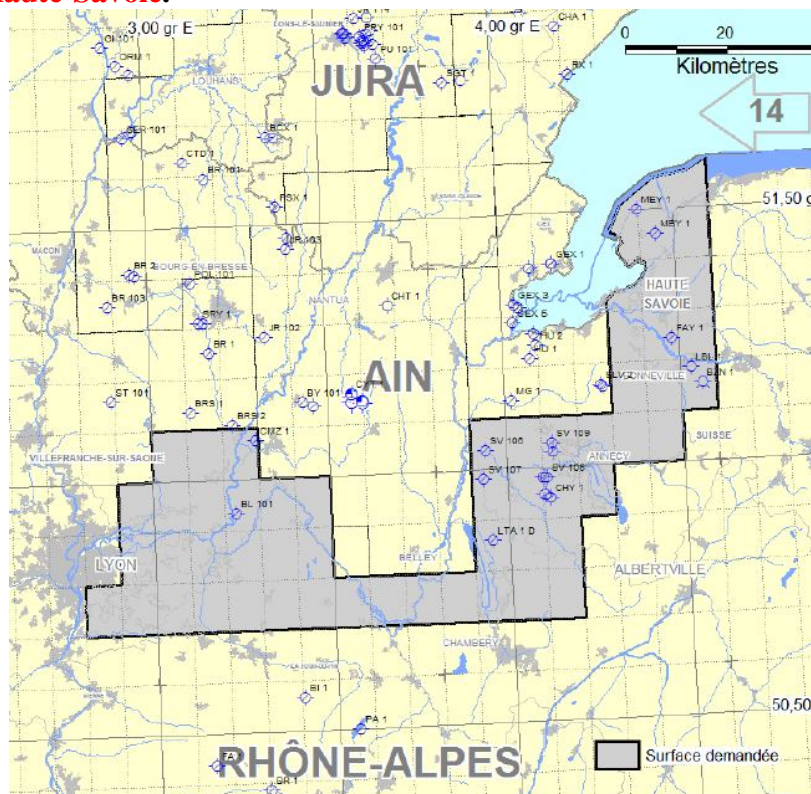

# Permis de Pré-Alpes

N° et nom de la demande: N° non encore connu PréAlpes **Cette demande n'est toujours pas rejetée**

Pétitionnaire: **Continental Oil and Gas PTY Ltd**

Date de la pétition : **11.01.2011**

Instruction: ***Coordination confiée au préfet de la Drôme le 17 Avril 2012***

Date de recevabilité : inconnue

Date de fin de concurrence : inconnue

Surface sollicitée: **5 378 km<sup>2</sup>**

Durée de la validité: **demande faite pour 5 ans**

Départements concernés: **Savoie, Isère, Drôme, Hautes-Alpes**

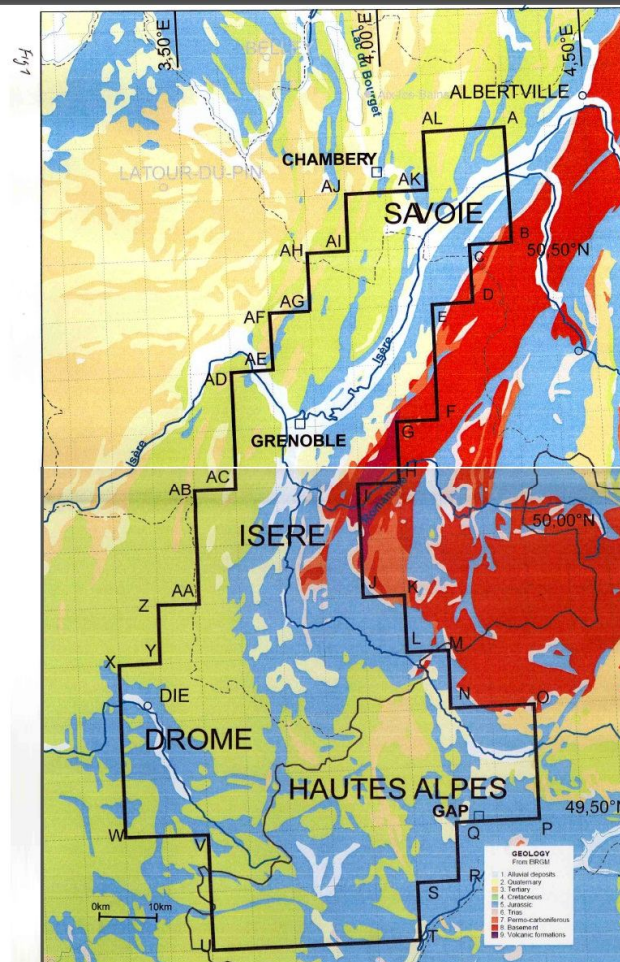

# Permis de Montélimar

Titulaire: [TOTAL E&P France et Devon Energie Montélimar SAS](#)

Date de l'attribution : **01.03.2010**

Surface: **4327 km<sup>2</sup>**

Durée de la validité: **5 ans** (renouvelables deux fois)

Observation: Dans le cadre de l'application de la loi du 13 Juillet 2011, **ce permis a été abrogé** ce que conteste le titulaire devant le tribunal administratif. Affaire en cours.

Le consortium constitué par les compagnies Total E&P France et Devon Energie Montélimar SAS s'est vu accorder ce permis par arrêté du 1<sup>er</sup> mars 2010. Le permis est valable pour 5 ans (renouvelables deux fois). Le périmètre de ce permis inclut les départements de l'**Ardèche**, de la **Drome**, du **Gard**, du **Vaucluse** et de l'**Hérault**.

## Permis de recherches d'hydrocarbures de MONTÉLIMAR

Total EPF France, Devon Energie Montélimar

09/10/2009

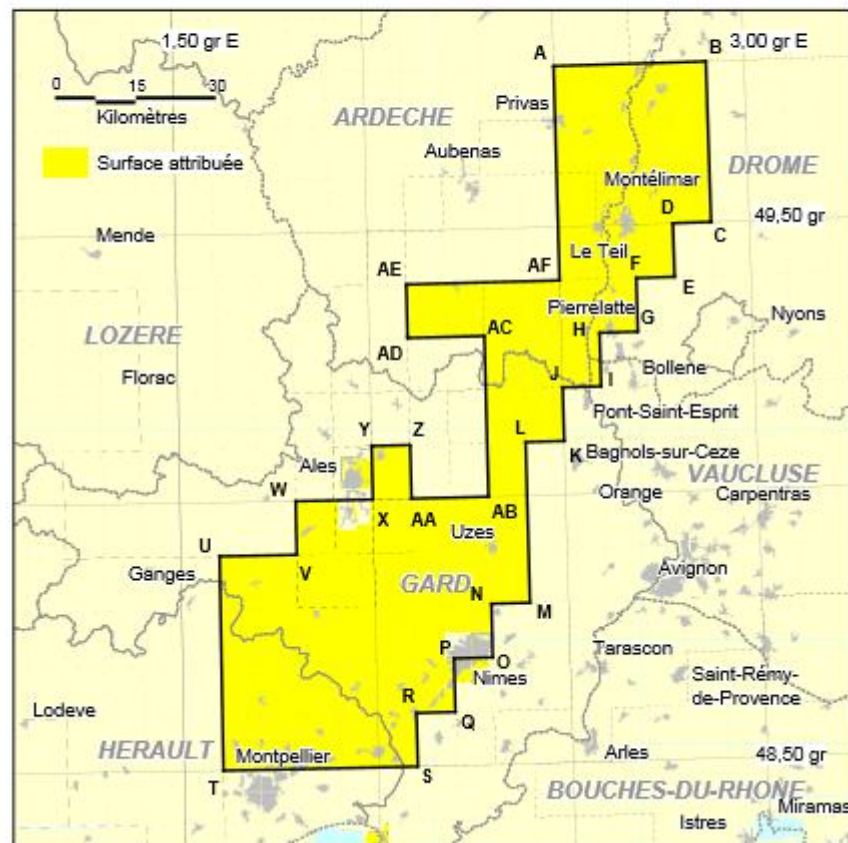

# Permis de Villeneuve de Berg

Titulaire: [Schuepbach Energy LLC](#)

Date de l'attribution : **01.03.2010**

Surface: **931 km2**

Durée de la validité: **5 ans** (renouvelables deux fois)

Observation: Dans le cadre de l'application de la loi du 13 Juillet 2011, **ce permis a été abrogé** ce que conteste le titulaire devant le tribunal administratif. Une question prioritaire de constitutionnalité a été rejetée par le Conseil Constitutionnel. Affaire est toujours en cours.

La compagnie Schuepbach Energy LLC s'est vue accorder ce permis par arrêté du 1<sup>er</sup> mars 2010. Le permis est valable pour 5 ans (renouvelables deux fois). Le périmètre de ce permis concerne le département de l'**Ardèche**.

