PÉRIMÈTRES DES TITRES MINIERS D'HYDROCARBURES
MISE À JOUR : 1er JANVIER 2013
DIRECTION GÉNÉRALE DE L'ÉNERGIE ET DU CLIMAT
DIRECTION DE L'ÉNERGIE - SD2
BUREAU EXPLORATION PRODUCTION DES HYDROCARBURES

PÉRIMÈTRES DES TITRES MINIERS D'HYDROCARBURES

OIL AND GAS MINING ACREAGE

MINISTÈRE DE L'ÉCOLOGIE, DU DÉVELOPPEMENT DURABLE ET DE L'ENERGIE
Liberté • Égalité • Fraternité
RÉPUBLIQUE FRANÇAISE

Copyright BEPH
Janvier 2013

PERMIS DE RECHERCHES EN COURS DE VALIDITÉ
Exploration Permits
MÉTROPOLE

M = 1ère période / *1st period* — N = 2ème période / *2nd period* — P = 3ème période / *3rd period*
* Informations sous réserve de l'approbation du renouvellement sollicité — ** Permis en plusieurs blocs
Subject to formal approval of the renewal application — *in several blocks*

NUMERO Code	LOCALISATION N°IGN Grid Nb	DÉNOMINATION Name	TITULAIRES (ASSOCIÉS) Holders (Associates)	km²	DATE D'EXPIRATION Expiry Date
P 541	FRA - L7	Manvilliers (prorogé)	**VERMILION REP**	12.58	
P 552	FRA - M8	Val des Marais	**LUNDIN INTERNATIONAL (op.)**	374.00	16.03.2014
P 560	FRA - L8	Saint-Just-en-Brie	**VERMILION REP**	308.00	06.07.2013
P 566	FRA - G21**	Saint-Laurent	**EGDON (op.), STERLING, NAUTICAL, MALTA OIL**	507.00	21.06.2013
P 567	FRA - L10	Courtenay	**TOREADOR ENERGY FRANCE**	308.00	01.10.2013
P 568 *	FRA - F19	Lavergne	*MAREX INC. (op.), MAUREL&PROM LIMITED*	174.00	28.11.2010
P 569 *	FRA - G24	Rhône maritime	*MELROSE MEDITERRANEAN LIMITED (Turkiye approximative)*	9 967.00	19.12.2010
P 571 *	FRA - K9	Auffenville	*TOREADOR ENERGY FRANCE*	134.00	16.06.2010
P 572 *	FRA - K9	Remours	*LUNDIN (op.), TOREADOR ENERGY F.r.*	191.00	16.06.2012
N 576 *	FRA - P22	Gaz de Gardanne	*HERITAGE PETROLEUM, EUROPEAN GAS Ltd (op.)*	365.00	26.11.2012
N 576	FRA - Q7**	Bleue Lorraine	*HERITAGE PETROLEUM PLC, EUROPEAN GAS Ltd (op.)*	262.00	30.11.2013
N 577	FRA - G3	Fox	**VERMILION PYRÉNÉES SAS**	549.00	07.02.2014
N 578 *	FRA - O8	Ailes	*GALLI COZ (op.), TETHYS OIL*	995.00	23.02.2011
N 580	FRA - G22	Claraco	**CELTIQUE ENERGIE LIMITED**	463.00	03.11.2014
N 581 *	FRA - Q7	*Bleue Lorraine Sud*	*EUROPEAN GAS LIMITED*	264.00	07.12.2011
N 582 *	FRA - L9	*Rigny-le-Ferron*	*HESS OIL FRANCE, TOREADOR ENERGY FRANCE*	202.00	20.02.2011
N 583 *	FRA - L10	*Joigny*	*HESS OIL FRANCE, TOREADOR ENERGY FRANCE*	134.00	20.02.2011
M 584 *	FRA - F23	*Béarn-des-Gaves*	*EUROPA OIL & GAS*	511.00	23.03.2012
N 587 *	FRA - K10	*Montargis*	*ESSENCE DE PARIS*	200.00	21.07.2013
N 589 *	FRA - E19	Aquila	**VERMILION.REP, VERMILION EXPLORATION**	356.00	22.07.2010
M 590 *	FRA - O14	*Lons le Saunier*	*EUROPEAN GAS LIMITED*	3 795.00	28.07.2012
N 591 *	FRA - N8	*Marly*	*LUNDIN INT., TOREADOR ENERGY FR,ENCORE (E&P) Ltd*	255.00	15.08.2011
M 592 *	FRA - M7	*Pinot*	*LUNDIN INTERNATIONAL*	396.00	31.10.2012
N 593 *	FRA - Q7	*Pays du Sauhois*	*LUNDIN INTERNATIONAL, G.D.F. E&P et DANMOO*	198.00	06.12.2010
N 597 *	FRA - G23	*Tarbes-Val d'Adour*	*EUROPA OIL & GAS*	235.00	18.01.2012
N 598 *	FRA - S7	*Souffenheim*	*MILLENIUM GEO VENTURE, GEOPETROL*	200.00	19.01.2012
M 599	FRA - O16	Nouvelles	**CELTIQUE ENERGIE PETROLEUM LIMITED**	1 299.00	14.03.2013
M 600	FRA - H23	Ger	**EXCEED ENERGY (France)**	514.00	16.04.2013
M 601	FRA - H23	*Montaner (tiem renonc.)*	**CELTIQUE ENERGIE PETROLEUM LIMITED**	294.00	23.04.2013
M 602	FRA - H22	*Saint-Gréde*	**GASZORE LIL,OPPILAND OFFSHORE PETROLEUM Ltd**	1 238.00	31.05.2013
N 603 *	FRA - L8	*Nogent-sur-Seine*	*TOREADOR ENERGY FRANCE*	200.00	08.08.2012
N 604 *	FRA - L8	*La Folie de Paris*	*REX, CONCORDE ENERGY*	266.00	30.08.2012
N 605 *	FRA - L8	*Leudon-en-Brie*	*TOREADOR ENERGY FRANCE*	105.00	08.08.2012
N 606	FRA - F23	Lutetiaux	**EXCEED ENERGY (France)**	781.00	06.08.2013
M 607	FRA - H6	Romilly-sur-Seine	**S.P.R.E.**	298.00	16.09.2013
M 608	FRA - N5	Ardennes	**THERMOPYLES SAS, PHLATUS ENERGY SA**	1 176.00	13.12.2013
M 611	FRA - P6	Moselle	**ELIOR**	3 360.00	20.01.2014
M 612	FRA - E20	Pays de Born	**VERMILION REP**	74.00	20.01.2013
M 613	FRA - P8	*Lorraine (tiem renonc.)*	**VERMILION REP**	661.00	20.01.2013
M 614	FRA - E20	Portenx	**EGDON RESOURCES LTD, EAGLE, NAUTICAL**	313.00	20.01.2013
M 615	FRA - P15	Gex	**EGDON RESOURCES LTD, EAGLE, NAUTICAL**	932.00	11.06.2014
M 616	FRA - L7	Château-Thierry	**TOREADOR ENERGY FRANCE**	779.00	24.10.2014
M 617	FRA - N7	Est Champagne	**LUNDIN INTERNATIONAL**	2 698.00	24.10.2014
M 618	FRA - F19	Mios	**MAREX, MAUREL&PROM**	60.00	24.10.2013
M 619	FRA - M3	Valenciennois	**GAZONOR**	423.00	24.10.2014
M 620	FRA - M6	Marcilly-le-Hayer	**SPRE**	770.00	30.10.2014
M 621	FRA - L23	Plaines du Languedoc	**LUNDIN INTERNATIONAL**	2 348.00	30.10.2014
M 622	FRA - F19	Pays de Buch	**VERMILION REP**	178.00	10.12.2013
M 623	FRA - K8	Savigny	**GEOPETROL**	400.00	09.01.2015
M 626	FRA - N21	Bassin d'Ailes	**MOUVOL SA**	215.00	31.03.2015
M 628	FRA - N20	Plaine d'Ailes	**BIRDGEOIL**	503.00	02.04.2014
M 629	FRA - N20	Navacelles	**EGDON RESOURCES LTD, EAGLE ENERGY LTD**	216.00	29.04.2015
M 630	FRA - K3	Sud Midi	**GAZONOR SA**	929.00	23.07.2015
M 631	FRA - P13	Pontarlier	**CELTIQUE ENERGIE PETROLEUM**	1 470.00	30.09.2015
M 632	FRA - K7	Champrose	**POROS SAS**	499.00	21.10.2015

OUTRE - MER / *Overseas Territories*

NUMERO Code	LOCALISATION N°IGN Grid Nb	DÉNOMINATION Name	TITULAIRES (ASSOCIÉS) Holders (Associates)	km²	DATE D'EXPIRATION Expiry Date
P 554	GUY	Guyane Maritime	**HARDMAN PETROLEUM, SHELL, TOTAL E&P GUYANE PM**	non définie	01.06.2018
N 573	ANT	Caravelle	***R.S.M. PRODUCTION Corp.***	10 500.00	01.09.2014
M 609	JDN	Juan de Nova Est	***NIGHTHAWK ENERGY,JUPITER PETROLEUM,OSCEOLA***	non définie	30.12.2013
M 610	JDN	Juan de Nova Maritime Profond	***MAREX INC, ROC OIL COMPAGNY Ltd***	non définie	30.12.2013

DEMANDES DE PERMIS DE RECHERCHES
Exploration Permit Applications

NUMERO Code	LOCALISATION N°IGN Grid Nb	DÉNOMINATION Name	PÉTITIONNAIRES Applying companies	km²	DATE DE PÉTITION Application Date
1494	ANT	Concorde	***R.S.M. PRODUCTION CORP.*** *(Turkiye approximative)*	17 000.00	28.07.2001
1495	FRA - E20	Parentis Maritime	**HUNT OVERSEAS**	8 110.00	13.06.2002
1552	FRA - J8	Yvelines	**POROS SAS**	1 456.00	04.12.2007
1557	FRA - L9	Trois Chênes	**GEOPETROL**	281.00	11.04.2008
1566	FRA - J7	Planor	**TOREADOR ENERGY FRANCE, HESS OIL FRANCE**	132.00	11.09.2008
1569	FRA - R9	Obernai	**THERMOPYLES**	133.00	18.12.2008
1570	FRA - P9	Forcelles	**T.E.R.R.E**	20.00	03.07.2008
1571	FRA - K8	Coulommiers	**TOREADOR ENERGY FRANCE, HESS OIL FRANCE**	330.00	06.11.2008
1572	FRA - F22	Donzacq	**EGDON RESOURCES,STERLING,NAUTICAL,MALTA**	218.00	12.12.2008
1573	FRA - K8	Coulommiers	**STERLING RESOURCES, PETRO VENTURES**	808.00	12.12.2008
1574	FRA - K8	Chevry	**POROS SAS**	395.00	12.12.2008
1576	FRA - L9	Nangis	**TOREADOR ENERGY FRANCE**	214.68	30.01.2009
1577	FRA - K3	Valence-en-Brie	**BIRDGEOIL**	64.00	04.02.2009
1578	FRA - K9	Champfolie	**VERMILION REP**	281.00	02.03.2009
1581	FRA - L7	L'Ourcq	**GALLI COZ**	1 444.00	31.05.2008
1583	FRA - K9	Chilroy	**LUNDIN INTERNATIONAL**	871.00	04.03.2009
1584	FRA - Q6	Bleue Lorraine Nord	**EUROPEAN GAS LIMITED**	360.00	22.06.2008
1587	FRA - N8	Cloot-la-Ferrière	**CONCORDE ENERGY**	265.00	13.07.2009
1588	FRA - Q11	Recouvrance	**THERMOPYLES**	68.00	27.03.2009
1589	FRA - L8	Tardenois	**CONCORDE ENERGY**	293.00	20.08.2009
1590	FRA - P9	Forcelles	**CAMBRIAN RESSOURCES SAS**	20.00	21.08.2009
1591	FRA - L8	Fère-en-Tardenois	**TOREADOR ENERGY FRANCE**	988.00	21.08.2009
1593	FRA - O23	Calavon (inv Gargas)	**TETHYS OIL FRANCE AB**	870.00	12.01.2010
1594	FRA - I7	Pays de Bray Sud	**POROS SAS**	261.00	19.08.2009
1596	FRA - L9	Sergines	**CONCORDE ENERGY**	775.00	08.01.2010
1596	FRA - K9	Serni	**REALM**	775.00	11.12.2009
1597	FRA	Marges du Finistère	**G.T.O. LIMITED**	21 000.00	15.09.2009
1598	FRA - J5	Pays de Bray	**POROS SAS**	587.00	14.05.2009
1599	FRA - M6	Sézanne	**CONCORDE ENERGY**	274.00	08.09.2009
1600	FRA - M6	Sézanne	**REALM**	870.00	11.12.2009
1601	FRA - M7	Oormans	**CONCORDE ENERGY**	952.00	18.09.2009
1602	FRA - K9	Chaumont	**CONCORDE ENERGY**	871.00	27.10.2009
1604	FRA - K8	Coorpatay	**REALM**	118.00	19.11.2009
1605	SPM	Hermine	**BARDOL ENERGY SAS**	1 312.00	09.12.2009
1606	FRA - M7	Montmort-Lucy	**REALM**	952.00	11.12.2009
1607	FRA - S7	Seebach	**BLUEBACH**	328.00	06.11.2009
1608	FRA - R11	Senmiz	**BLUEBACH**	514.00	06.11.2009
1609	FRA - R11	Dannemarie	**BLUEBACH**	516.00	06.11.2009
1610	FRA - R10	Staffelfelden	**BLUEBACH**	675.00	06.11.2009
1611	FRA - R10	Oersenheim	**BLUEBACH**	920.00	06.11.2009
1612	FRA - P16	Byes	**REALM**	3 283.00	20.04.2010
1613	FRA - Q15	Gex Sud	**EGDON, EAGLE, NAUTICAL**	1 991.00	21.04.2010
1615	FRA - M10	Chailley	**THERMOPYLES**	671.00	13.02.2010
1616	FRA - K7	Meaux	**REALM**	925.00	19.11.2009
1617	FRA - M7	Saint-Martin d'Abbois	**BLUEBACH**	396.00	21.06.2010
1618	FRA - K7	Meaux	**TOREADOR ENERGY FRANCE, HESS OIL FRANCE**	629.00	25.06.2010
1619	FRA - L8	Champoneret	**REALM**	52.00	15.03.2010
1620	FRA - J9**	Pithiviers	**REALM**	1 407.00	15.03.2010
1622	FRA - R10	Bolweiler	**THERMOPYLES**	270.00	25.06.2010
1623	FRA - K8	Rozay-en-Brie	**TOREADOR ENERGY FRANCE, HESS OIL FRANCE**	144.00	16.08.2010
1625	FRA - M8	Champfleury	**CONCORDE ENERGY LLC**	596.00	20.08.2010
1626	FRA - M9	Marigny	**VERMILION REP**	994.00	20.08.2010
1627	FRA - M8	Sézanne	**BLUEBACH**	273.00	25.08.2010
1628	FRA - M9	Sommesous	**BLUEBACH**	202.00	25.08.2010
1629	FRA - M8	Sézanne	**TOREADOR ENERGY FRANCE, HESS OIL FRANCE**	864.00	27.08.2010
1631	FRA - K9	Castelnx	**VERMILION REP**	142.00	07.09.2010
1632	FRA - K9	Everly	**VERMILION REP**	775.00	07.09.2010
1634	FRA - K8	Courpalay	**BLUEBACH**	118.00	10.09.2010
1635	FRA - K7	Deux-Nanteuil	**CONCORDE ENERGY**	841.00	14.09.2010
1637	FRA - M10	Bellechaume	**BLUEBACH**	402.00	10.09.2010
1639	FRA - L8	Courchamp	**BLUEBACH**	52.00	29.10.2010
1640	FRA - S7	Sarre-sur-Seine	**REALM**	370.00	25.05.2010
1641	FRA - K9	Savigny (extension)	**GEOPETROL**	54.00	17.06.2010
1643	FRA - L8	Leudon-en-Brie (extension)	**TOREADOR ENERGY FRANCE**	52.00	21.10.2010
1644	FRA - K9	Fontainebleau	**BAGGAS ENERGIA FRANCE**	344.00	29.10.2010
1645	FRA - J10	Maisoncelles	**TOREADOR ENERGY FRANCE**	200.00	02.11.2010
1647	FRA - K8	Mauperthuis	**BAGGAS ENERGIA FRANCE**	24.00	08.11.2010
1648	FRA - R10	Saint-Bernard	**BNK FRANCE**	2 623.00	18.11.2010
1649	FRA - S7	Lauterbourg	**GEOPETROL**	328.00	02.11.2010
1650	FRA - L10	Cicy	**REALM**	636.00	21.06.2010
1651	FRA - K8	Castelnx (extension)	**VERMILION REP**	3.00	22.12.2010
1652	FRA - L10	Citry	**BLUEBACH**	636.00	11.03.2011
1654	FRA - L7	Meaux (extension)	**REALM**	16.00	21.02.2011
1655	FRA - K9	Champagne-sur-Seine	**CONCORDE ENERGY**	132.00	18.05.2011
1656	FRA - M8	Bussy-Lettrée	**CONCORDE ENERGY**	202.00	30.06.2010
1658	FRA - N8	Vatry	**VERMILION REP**	122.00	26.10.2010
1659	FRA - N9	Coole	**TOREADOR ENERGY FRANCE**	841.00	15.12.2010
1660	FRA - N9	Champagne	**BAGGAS ENERGIA FRANCE**	1 687.00	17.12.2010
1661	FRA - N9	Soude	**BLUEBACH**	911.00	01.06.2011
1662	FRA - N8	Saint-Chéron	**BLUEBACH**	1 219.00	14.06.2011
1663	FRA - M9	Templiers	**LUNDIN INTERNATIONAL**	1 066.00	06.09.2011
1664	FRA - N9	Camp de Mailly	**LUNDIN INTERNATIONAL**	699.00	15.09.2011
1665	FRA - M8	Est Champagne (extension)	**LUNDIN INTERNATIONAL**	517.00	06.10.2011
1666	FRA - K9	Champagne-sur-Seine	**CONCORDE ENERGY**	132.00	18.05.2011
1668	FRA - N8	Vatry	**VERMILION REP**	122.00	26.10.2010
1669	FRA - N9	Coole	**TOREADOR ENERGY FRANCE**	841.00	15.12.2010
1670	FRA - N9	Champagne	**BAGGAS ENERGIA FRANCE**	1 687.00	17.12.2010
1671	FRA - N9	Soude	**BLUEBACH**	911.00	01.06.2011
1672	FRA - N8	Saint-Chéron	**BLUEBACH**	1 219.00	14.06.2011
1673	FRA - M9	Templiers	**LUNDIN INTERNATIONAL**	1 066.00	06.09.2011
1674	FRA - N9	Camp de Mailly	**LUNDIN INTERNATIONAL**	699.00	15.09.2011
1675	FRA - M8	Est Champagne (extension)	**LUNDIN INTERNATIONAL**	517.00	06.10.2011
1676	FRA - R9	Herbsheim	**BLUEBACH**	506.00	19.10.2011

CONCESSIONS
Production Concessions

NUMERO Code	LOCALISATION N°IGN Grid Nb	DÉNOMINATION Name	TITULAIRES (ASSOCIÉS) Holders (Associates)	km²	DURÉE Duration
C 1	FRA - R7	Pechelbronn	**ETAT FRANÇAIS**	360.74	01.01.1921 au 31.12.2018
C 2	FRA - I23	Saint-Marcet	**TOTAL EPF**	39.43	01.01.1943 au 31.12.2018
C 3	FRA - G22	Lacq	**TOTAL EPF**	415.00	03.10.1942 au 31.12.2018
C 4	FRA - I23	Pouyany	**TOTAL EPF**	13.00	01.10.1952 au 31.12.2018
C 5	FRA - F20	Parentis	**VERMILION REP**	93.36	01.01.1996 au 01.01.2031
C 6	FRA - F20	Mothes	**VERMILION REP**	8.58	01.07.1962 au 01.07.2027
C 7	FRA - K8	Chartrettes	**GEOPETROL**	21.41	01.01.1990 au 31.12.2034
C 8	FRA - M8	Saint-Martin-de-Bossenay	**SMP**	20.36	01.01.1961 au 01.01.2036
C 10	FRA - F19	Cazaux	**VERMILION EM. REP**	54.90	01.01.1990 au 01.01.2035
C 12	FRA - L10	Château-Renard	**TOREADOR ENERGY FRANCE**	45.60	01.01.1961 au 01.01.2036
C 13	FRA - L10	Saint-Firmin-des-Bois	**TOREADOR ENERGY FRANCE**	16.10	01.01.1961 au 01.01.2036
C 14	FRA - L7	Coulommes-Vaucourtois	**PETROREP**	26.10	01.12.1959 au 31.12.2024
C 15	FRA - F19	Lugos	**VERMILION REP**	11.52	05.06.1964 au 05.06.2014
C 17	FRA - F19	Lavergne	**VERMILION EM. REP, (MAUREL & PROM)**	12.80	01.01.1964 au 01.01.2014
C 19	FRA - F20	Lucats-Cabell	**VERMILION REP**	14.30	01.01.1966 au 01.01.2016
C 25	FRA - G23	Meillon	**TOTAL EPF, (VERMILION REP)**	357.00	31.05.1967 au 31.05.2017
C 21	FRA - H23	Bonrepos-Montastruc	**GEOPETROL**	47.09	07.03.1980 au 07.03.2030
C 22	FRA - G22	Pécorade	**TOTAL EPF**	34.66	20.05.1990 au 20.05.2030
C 24	FRA - G22	Vic-Bilh	**TOTAL EPF (op.), VERMILION REP**	54.57	04.02.1984 au 04.02.2034
C 25	FRA - L8	Donnemarie	**VERMILION REP**	32.00	13.06.1994 au 13.06.2034
C 26	FRA - N8	Trois-Fontaines	**G.D.F.**	157.80	30.01.1995 au 30.01.2035
C 27	FRA - M7	Soudron	**LUNDIN INTERNATIONAL**	51.60	22.03.1995 au 22.03.2035
C 29	FRA - L7	Villepardue	**LUNDIN INT.**	141.36	15.01.1997 au 15.01.2037
C 30	FRA - K8	Chauvoy	**VERMILION EM. REP**	143.40	04.01.1985 au 04.01.2035
C 31	FRA - G23	Lagrave	**TOTAL EPF**	30.05	17.02.1988 au 17.02.2038
C 32	FRA - N8	Courdemanges *(renouvt sollicité)*	**LUNDIN INTERNATIONAL**	19.90 *	12.03.1988 au 12.03.2013
C 33	FRA - H23	Lamiac	**GEOPETROL**	4.40	06.08.1985 au 06.08.2025

Suite

NUMERO Code	LOCALISATION N°IGN Grid Nb	DÉNOMINATION Name	TITULAIRES (ASSOCIÉS) Holders (Associates)	km²	DURÉE Duration
C 34	FRA - M8	Grandville *(renouvt sollicité)*	**LUNDIN INTERNATIONAL**	33.90 *	07.08.1988 au 07.08.2013
C 36	FRA - H23	Castéra-Lou	**GEOPETROL**	36.30	06.08.1985 au 06.08.2025
C 37	FRA - L8	Champotran	**VERMILION REP**	94.00	14.08.1988 au 14.08.2038
C 38	FRA - L8	Mainoue	**VERMILION REP**	56.20	14.08.1988 au 14.08.2038
C 39	FRA - S7	Schelmenberg	**GEOPETROL**	7.20	22.01.1989 au 22.01.2034
C 40	FRA - S7	Scheibenhard	**GEOPETROL**	9.20	22.01.1989 au 22.01.2034
C 45	FRA - G23	Lacq-Nord	**TOTAL EPF**	94.62	17.05.1991 au 17.05.2041
C 46	FRA - K9	Saint-Germain-Laxis	**GEOPETROL**	20.00	28.09.1991 au 28.09.2016
C 47	FRA - R8	Eschau	**GEOPETROL**	5.38	10.10.1991 au 10.10.2016
C 48	FRA - M7	Fontaine-au-Bron	**GEOPETROL (op.), LUNDIN INT.**	62.10	10.10.1992 au 10.10.2017
C 49	FRA - L3	Desirée	**GAZONOR**	88.01	23.12.1992 au 23.12.2017
C 50	FRA - K3	Pessounière	**GAZONOR**	698.05	23.12.1992 au 23.12.2017
C 51	FRA - K8	Vert-le-Petit	**TOTAL EPF**	9.97	01.02.1994 au 01.02.2019
C 52	FRA - K8	La Croix-Blanche	**TOTAL EPF**	14.60	12.02.1994 au 12.02.2019
C 53	FRA - K8	Vert-le-Grand	**TOTAL EPF (op.), VERMILION EM. REP**	21.90	12.02.1994 au 12.02.2019
C 54	FRA - F19	Les Arbousiers	**VERMILION EM. REP (op.), LUNDIN GASC.**	7.85	13.01.1995 au 13.01.2045
C 55	FRA - M9	Bagneux	**GEOPETROL**	17.37	28.04.1996 au 28.04.2021
C 56	FRA - F19	Les Pins	**VERMILION EM. REP (op.), LUNDIN GASC.**	3.56	08.11.1996 au 08.11.2021
C 58	FRA - K7	Ile-du-Gord *(renouvt sollicité)*	**PETROREP**	64.70 *	10.01.1996 au 10.01.2013
C 59	FRA - L8	Pécarches	**GEOPETROL**	9.30	07.05.1998 au 07.05.2023
C 60	FRA - K8	Beville	**TOTAL EPF (op.), VERMILION EM. REP**	46.48	07.05.1998 au 07.05.2023
C 61	FRA - L8	Charmottes	**TOREADOR ENERGY FRANCE**	36.50	24.10.1998 au 24.10.2013
C 62	FRA - M8	Dormanlin-Lettrée	**LUNDIN INT. (op.), TOTAL EPF**	13.20	09.02.1999 au 09.02.2024
C 64	FRA - L8	Brémonderie	**VERMILION REP**	11.30	05.11.2002 au 05.11.2027
C 65	FRA - L8	Volaines	**VERMILION REP**	27.90	05.11.2002 au 05.11.2032
C 66	FRA - M7	Vert-la-Gravelle	**LUNDIN INTERNATIONAL**	23.00	20.09.2003 au 20.09.2028
C 67	FRA - K8	Bury	**GEOPETROL**	20.00	21.11.2003 au 21.11.2028
C 68	FRA - F19	Courbey	**VERMILION EM. REP (op.), LUNDIN GASC.**	22.12	31.03.2004 au 31.03.2054
C 69	FRA - L8	Mercier	**LUNDIN INT.**	26.50	30.11.2004 au 30.11.2029
C 70	FRA - L8	La Motte Noire	**LUNDIN INT.**	15.84	19.03.2005 au 19.03.2030
C 71	FRA-G23	Andoins	**TOTAL EPF**	13.20	05.04.2006 au 05.04.2016
C 72	FRA-F19	Tamaris	**VERMILION EM. REP, LUNDIN GASC.**	10.00	05.04.2006 au 05.04.2021
C 73	FRA - E19	Les Mimosas	**LUNDIN GASC., VERMILION EM. REP (op.)**	20.00	26.11.2006 au 26.11.2021
C 74	FRA - L8	La Vignotte	**GEOPETROL**	9.30	07.01.2009 au 07.01.2024
C 75	FRA - K9	Nanville	**BRIDGEOIL SAS**	10.00	18.07.2009 au 18.07.2024
C 76	FRA - S7	Muettbeig	**DELWEG**	1.30	06.12.2009 au 06.12.2034
C 77	FRA - L8	Nesles	**GEOPETROL**	11.27	08.05.2012 au 08.05.2022

DEMANDES DE CONCESSIONS
Production Concession Applications

NUMERO Code	LOCALISATION N°IGN Grid Nb	DÉNOMINATION Name	PÉTITIONNAIRES Applying Companies	km²	DATE DE PETITION Application Date
D 92	FRA - K8	Fay	**SPPE**	17.50	13.01.2011
D 93	FRA - K8	Chartrettes Ouest	**GEOPETROL**	17.50	26.04.2012

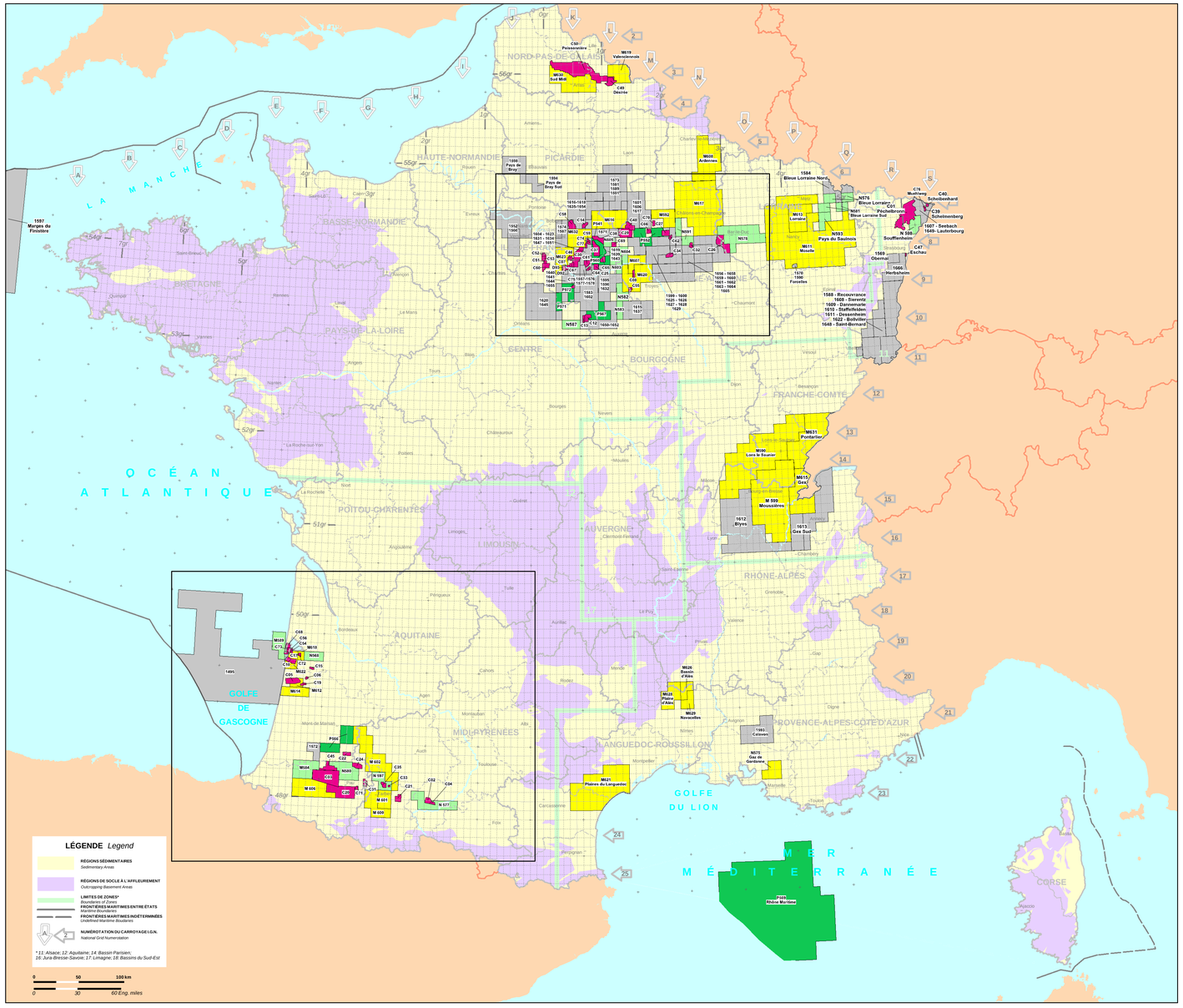

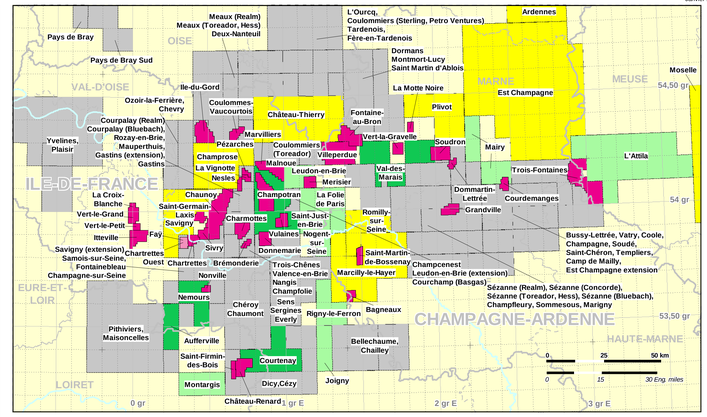

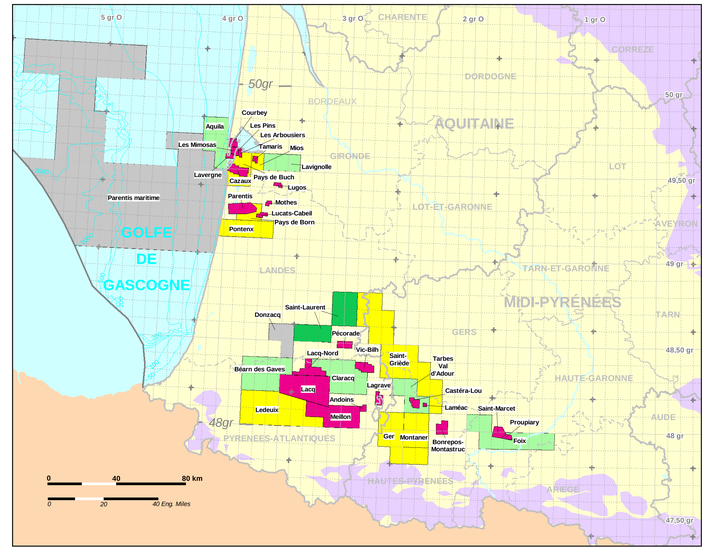
5 gr O
4 gr O
3 gr O
2 gr O
1 gr O
CHARENTE
CORREZE
DORDOGNE
50gr
BORDEAUX
AQUITAINE
Courbey
Les Pins
Les Arbousiers
Aquila
Les Mimosas
Tamaris
Mios
GIRONDE
Lavignole
Lavergne
Pays de Buch
Cazaux
Lugos
Parentis maritime
Parentis
Mothes
Lucats-Cabell
Pays de Born
Pontenx
GOLFE DE GASCOGNE
LOT
LOT-ET-GARONNE
AVEYRON
LANDES
TARN-ET-GARONNE
MIDI-PYRÉNÉES
TARN
GERS
Saint-Laurent
Donzacq
Pécorade
Vic-Bilh
Lacq-Nord
Saint-Gréde
Tarbes Val d'Adour
Béarn des Gaves
Claracq
Lagrave
Castéra-Lou
HAUTE-GARONNE
Andoins
Lamiac
Saint-Marcet
Ledeuix
Meillon
Ger
Montaner
Pouyany
Bonrepos-Montastruc
Fox
48gr
PYRÉNÉES-ATLANTIQUES
AUDE
HAUTES-PYRÉNÉES
ARIÈGE
0 40 80 km
0 20 40 Eng.