PÉRIMÈTRES DES TITRES MINIERS D'HYDROCARBURES
MISE À JOUR : 1er JANVIER 2012
DIRECTION GÉNÉRALE DE L'ÉNERGIE ET DU CLIMAT
DIRECTION DE L'ÉNERGIE - SD2
BUREAU EXPLORATION PRODUCTION DES HYDROCARBURES

PÉRIMÈTRES DES TITRES MINIERS D'HYDROCARBURES

OIL AND GAS MINING ACREAGE

MINISTÈRE DE L'ÉCONOMIE, DES FINANCES ET DE L'INDUSTRIE

Liberté • Égalité • Fraternité
RÉPUBLIQUE FRANÇAISE

Copyright BEPH
Janvier 2012

PERMIS DE RECHERCHES EN COURS DE VALIDITÉ
Exploration Permits

MÉTROPOLE

M = 1ère période / *1st period* — N = 2ème période / *2nd period* — P = 3ème période / *3rd period*

* Informations sous réserve de l'approbation du renouvellement sollicité / *Subject to formal approval of the renewal application*
** Permis en plusieurs blocs / *In several blocks*

NUMÉRO *Code*	LOCALISATION N° IGN *Grid Nb*	DÉNOMINATION *Name*	TITULAIRES (ASSOCIÉS) *Holders (Associates)*	km²	DATE D'EXPIRATION *Expiry Date*
P 541	FRA - L7	Marvilliers (prorogé)	VERMILION REP	12.58	-
P 548	FRA - E19	Aquitaine Maritime	VERMILION REP	925.00	13.12.2012
P 552	FRA - M8	Val des Marais	LUNDIN INTERNATIONAL (op.)	374.00	16.03.2014
P 560	FRA - L8	Saint-Just-en-Brie	VERMILION REP	364.00	06.07.2013
P 566	FRA - G21**	Saint-Laurent	EGDON (op.), STERLING, NAUTICAL, MALTA OIL	507.00	21.08.2013
P 567	FRA - L10	Courtenay	TOREADOR ENERGY FRANCE	308.00	01.10.2013
P 568 *	FRA - F19	Lavignolle	MAREX INC. (op.), MAUREL&PROM LIMITED	215.00	28.11.2010
P 569 *	FRA - Q24	Rhône maritime	MELROSE MEDITERRANEAN LIMITED (Surface approximative)	9 967.00	19.11.2010
P 571 *	FRA - K9	Aufferville	TOREADOR ENERGY FRANCE	134.00	16.06.2013
N 572	FRA - K9	Nemours	LUNDIN (op.), TOREADOR ENERGY Fr.	191.00	16.06.2012
N 575	FRA - P22	Gaz de Gardanne	HERITAGE PETROLEUM, EUROPEAN GAS Ltd (op.)	365.00	25.11.2012
N 576	FRA - Q7**	Bleue Lorraine	HERITAGE PETROLEUM PLC, EUROPEAN GAS Ltd (op.)	262.00	30.11.2013
N 577	FRA - I23	Foix	VERMILION PYRÉNÉES SAS	549.00	07.02.2014
N 578 *	FRA - O8	L'Attila	GALLI COZ (op.), TETHYS OIL	995.00	15.02.2011
N 580	FRA - G22	Claracq	CELTIQUE ENERGIE LIMITED	463.00	03.11.2014
M 581	FRA - Q7	Bleue Lorraine Sud	EUROPEAN GAS LIMITED	528.00	07.12.2011
N 582 *	FRA - L9	Rigny-le-Ferron	HESS OIL FRANCE, TOREADOR ENERGY FRANCE	202.00	20.02.2011
N 583 *	FRA - L10	Joigny	HESS OIL FRANCE, TOREADOR ENERGY FRANCE	134.00	20.02.2011
M 584	FRA - F23	Béarn-des-Gaves	EUROPA OIL & GAS	928.00	23.03.2012
N 587 *	FRA - K10	Montargis	ESSENCE DE PARIS	200.00	21.07.2013
N 589 *	FRA - E19	Aquila	VERMILION REP, VERMILION EXPLORATION	356.00	21.07.2015
M 590	FRA - O14	Lons le Saunier	EUROPEAN GAS LIMITED	3 795.00	28.07.2012
N 591 *	FRA - N8	Mairy	LUNDIN INT.,TOREADOR ENERGY FR,ENCORE (E&P) Ltd	255.00	15.08.2011
M 592	FRA - M7	Plivot	LUNDIN INTERNATIONAL	396.00	31.10.2012
N 593 *	FRA - Q7	Pays du Saulnois	LUNDIN INTERNATIONAL, G.D.F. E&P et DIAMOCO	198.00	06.11.2010
M 595	FRA - N21	Nîmes	ENCORE (E&P) LIMITED	507.00	27.12.2012
M 596	FRA - H23	Côtes de Gascogne	TOTAL EPF	835.00	18.01.2012
M 597	FRA - G23	Tarbes-Val-d'Adour	EUROPA OIL & GAS	468.00	18.01.2012
M 598	FRA - S7	Soufflenheim	MILLENIUM GEO-VENTURE, GEOPETROL	200.00	19.01.2012
M 599	FRA - O14	Moussières	CELTIQUE ENERGIE PETROLEUM LIMITED	3 269.00	14.03.2013
M 600	FRA - H23	Ger	EXCEED ENERGY (France)	514.00	16.04.2013
M 601	FRA - H23	Montaner (dem renonc.)	CELTIQUE ENERGIE PETROLEUM LIMITED	294.00	23.04.2013
M 602	FRA - H22	Saint-Griède	GAS2GRID Ltd,GIPPSLAND OFFSHORE PETROLEUM Ltd	1 238.00	31.05.2013
M 603	FRA - L8	Nogent-sur-Seine	TOREADOR ENERGY FRANCE	266.00	08.08.2012
N 604 *	FRA - L8	La Folie de Paris	RER, CONTINENTAL ENERGY	266.00	08.08.2011
M 605	FRA - L8	Leudon-en-Brie	TOREADOR ENERGY FRANCE	105.00	08.08.2012
M 606	FRA - F23	Ledeuix	EXCEED ENERGY (France)	781.00	08.08.2013
M 607	FRA - M8	Romilly-sur-Seine	S.P.P.E.	259.00	19.08.2013
M 608	FRA - N5	Ardennes	THERMOPYLES SAS, PILATUS ENERGY SA	1 176.00	13.12.2013
M 611	FRA - P8	Moselle	ELIXIR	5 360.00	20.01.2014
M 612	FRA - E20	Pays de Born	VERMILION REP	74.00	20.01.2013
M 613	FRA - P8	Lorraine (dem renonc.)	VERMILION REP	661.00	20.01.2013
M 614	FRA - E20	Pontenx	EGDON RESOURCES LTD, EAGLE, NAUTICAL	313.00	20.01.2013
M 615	FRA - P15	Gex	EGDON RESOURCES LTD, EAGLE, NAUTICAL	932.00	11.06.2014
M 616	FRA - L7	Château-Thierry	TOREADOR ENERGY FRANCE	779.00	24.10.2014
M 617	FRA - N7	Est Champagne	LUNDIN INTERNATIONAL	2 698.00	24.10.2014
M 618	FRA - F19	Mios	MAREX, MAUREL&PROM	60.00	24.10.2013
M 619	FRA - M3	Valenciennois	GAZONOR	423.00	24.10.2014
M 620	FRA - M9	Marcilly-le-Hayer	SPPE	770.00	30.10.2014
M 621	FRA - L23	Plaines du Languedoc	LUNDIN INTERNATIONAL	2 348.00	30.10.2014
M 622	FRA - F19	Pays de Buch	VERMILION REP	178.00	10.12.2013
M 623	FRA - K8	Savigny	GEOPETROL	400.00	09.01.2015
M 626	FRA - N21	Bassin d'Alès	MOUVOIL SA	215.00	31.03.2015
M 628	FRA - N20	Plaine d'Alès	BRIDGEOIL	503.00	02.04.2014
M 629	FRA - N20	Navacelles	EGDON RESOURCES LTD, EAGLE ENERGY LTD	216.00	29.04.2015
M 630	FRA - K3	Sud Midi	GAZONOR SA	929.00	23.07.2015
M 631	FRA - P13	Pontarlier	CELTIQUE ENERGIE PETROLEUM	1 470.00	30.09.2015
M 632	FRA - K7	Champrose	POROS SAS, TOREADOR ENERGY FRANCE, HESS OIL FR	459.00	21.10.2015

OUTRE - MER / *Overseas Territories*

NUMÉRO *Code*	LOCALISATION N° IGN *Grid Nb*	DÉNOMINATION *Name*	TITULAIRES (ASSOCIÉS) *Holders (Associates)*	km²	DATE D'EXPIRATION *Expiry Date*
P 564 *	GUY	Guyane Maritime	HARDMAN PETROLEUM FRANCE	non défini	01.06.2011
N 573 *	ANT	Caravelle	R.S.M. PRODUCTION Corp.	10 500.00	01.09.2014
M 609	JDN	Juan de Nova Est	NIGHTHAWK ENERGY,JUPITER PETROLEUM,OSCEOLA	non défini	30.12.2013
M 610	JDN	Juan de Nova Maritime Profond	MAREX INC, ROC OIL COMPAGNY Ltd	non défini	30.12.2013

DEMANDES DE PERMIS DE RECHERCHES
Exploration Permit Applications

NUMÉRO *Code*	LOCALISATION N° IGN *Grid Nb*	DÉNOMINATION *Name*	PÉTITIONNAIRES *Applying compagnies*	km²	DATE DE PÉTITION *Application Date*
1494	ANT	Concorde	R.S.M. PRODUCTION CORP. (Surface approximative)	17 000.00	28.07.2001
1495	FRA - E20	Parentis Maritime	HUNT OVERSEAS	8 110.00	13.06.2002
1552	FRA - J8	Yvelines	POROS SAS	1 456.00	04.12.2007
1557	FRA - L8	Trois Chênes	GEOPETROL	281.00	11.04.2008
1566	FRA - J7	Plaisir	TOREADOR ENERGY FRANCE	132.00	11.09.2008
1569	FRA - R9	Obernai	THERMOPYLES	133.00	18.12.2008
1570	FRA - P9	Forcelles	T.E.R.R.E	20.00	03.07.2008
1571	FRA - K8	Coulommiers	TOREADOR ENERGY FRANCE	330.00	06.11.2008
1572	FRA - F22	Donzacq	EGDON RESOURCES,STERLING,NAUTICAL,MALTA	218.00	12.12.2008
1573	FRA - K8	Coulommiers	STERLING RESOURCES, PETRO VENTURES	808.00	12.12.2008
1574	FRA - K8	Chevry	POROS SAS	395.00	12.12.2008
1576	FRA - L9	Nangis	TOREADOR ENERGY FRANCE	214.68	30.01.2009
1577	FRA - K9	Valence-en-Brie	BRIDGEOIL	64.00	04.02.2009
1578	FRA - K9	Champfolie	VERMILION REP	281.00	02.03.2009
1581	FRA - L7	L'Ourcq	GALLI COZ	1 444.00	31.05.2008
1583	FRA - K9	Chéroy	LUNDIN INTERNATIONAL	871.00	04.03.2009
1584	FRA - Q6	Bleue Lorraine Nord	EUROPEAN GAS LIMITED	360.00	22.09.2008
1585	FRA - Q23	Brignoles	SCHUEPBACH ENERGY LLC	6 785.00	01.10.2008
1587	FRA - K8	Ozoir-la-Ferrière	CONCORDE ENERGY	265.00	13.07.2009
1588	FRA - Q11	Recouvrance	THERMOPYLES	68.00	27.03.2009
1589	FRA - L8	Tardenois	CONCORDE ENERGY	263.00	20.08.2009
1590	FRA - P9	Forcelles	CAMBRIAN RESSOURCES SAS	20.00	21.08.2009
1591	FRA - L8	Fère-en-Tardenois	TOREADOR ENERGY FRANCE	988.00	21.08.2009
1592	FRA - P15	Lyon-Annecy	SCHUEPBACH ENERGY LLC	3 800.00	15.01.2009
1593	FRA - O23	Calavon	TETHYS OIL FRANCE AB	870.00	12.01.2010
1594	FRA - I7	Pays de Bray Sud	POROS SAS	261.00	19.08.2009
1595	FRA - L9	Sergines	CONCORDE ENERGY	775.00	08.01.2010
1596	FRA - K9	Sens	REALM	775.00	11.12.2009
1597	FRA	Marges du Finistère	G.T.O. LIMITED	21 000.00	15.09.2009
1598	FRA - J5	Pays de Bray	POROS SAS	587.00	14.05.2009
1599	FRA - M8	Sézanne	CONCORDE ENERGY	274.00	08.09.2009
1600	FRA - M8	Sézanne	REALM	870.00	11.12.2009
1601	FRA - M7	Dormans	CONCORDE ENERGY	952.00	18.09.2009
1602	FRA - K9	Chaumont	CONCORDE ENERGY	871.00	27.10.2009
1604	FRA - K8	Courpalay	REALM	118.00	19.11.2009
1605	SPM	Hermine	BARDOIL ENERGY SAS	1 312.00	09.12.2009
1606	FRA - M7	Montmort-Lucy	REALM	952.00	11.12.2009
1607	FRA - S7	Seebach	BLUEBACH	328.00	06.11.2009
1608	FRA - R11	Sierentz	BLUEBACH	514.00	06.11.2009
1609	FRA - R11	Dannemarie	BLUEBACH	516.00	06.11.2009
1610	FRA - R10	Staffelfelden	BLUEBACH	675.00	06.11.2009
1611	FRA - R10	Dessenheim	BLUEBACH	920.00	06.11.2009
1612	FRA - P16	Blyes	REALM	3 283.00	20.04.2010
1613	FRA - Q15	Gex Sud	EGDON, EAGLE, NAUTICAL	1 991.00	21.04.2010
1614	FRA - P22	Gréoux-les-Bains	THERMOPYLES	218.00	11.02.2010
1615	FRA - M10	Chailley	THERMOPYLES	671.00	13.02.2010
1616	FRA - K7	Meaux	REALM	825.00	19.11.2009
1617	FRA - M7	Saint Martin d'Ablois	BLUEBACH	396.00	21.06.2010
1618	FRA - K7	Meaux	TOREADOR ENERGY FRANCE, HESS OIL FRANCE	629.00	25.06.2010
1619	FRA - L8	Champcenest	REALM	52.00	15.03.2010
1620	FRA - J9**	Pithiviers	REALM	1 407.00	15.03.2010
1621	FRA - O16	Valence	3LEGS OIL&GAS	5 801.00	18.12.2009
1622	FRA - R10	Bollwiller	THERMOPYLES	270.00	25.06.2010
1623	FRA - K8	Rozay-en-Brie	TOREADOR ENERGY FRANCE, HESS OIL FRANCE	144.00	16.08.2010
1624	FRA - I20	Cahors	3LEGS OIL&GAS	5 710.00	18.12.2009
1625	FRA - M8	Champfleury	CONCORDE ENERGY LLC	596.00	20.08.2010
1626	FRA - M8	Marigny	VERMILION REP	864.00	20.08.2010
1627	FRA - M8	Sézanne	BLUEBACH	273.00	25.08.2010
1628	FRA - M8	Sommesous	BLUEBACH	202.00	25.08.2010
1629	FRA - M8	Sézanne	TOREADOR ENERGY FRANCE, HESS OIL FRANCE	864.00	27.08.2010
1630	FRA - M8	Bonne Voisine	NORECO	671.00	27.08.2010
1631	FRA - K8	Gastins	VERMILION REP	142.00	07.09.2010
1632	FRA - K9	Everly	VERMILION REP	775.00	07.09.2010
1634	FRA - K8	Courpalay	BLUEBACH	118.00	10.09.2010
1635	FRA - K7	Deux-Nanteuil	CONCORDE ENERGY	841.00	14.09.2010
1637	FRA - M10	Bellechaume	BLUEBACH	402.00	10.09.2010
1639	FRA - L8	Courchamp	BASGAS ENERGIA FRANCE	52.00	29.10.2010
1640	FRA - S7	Samois-sur-Seine	REALM	370.00	25.05.2010
1641	FRA - K9	Savigny (extension)	GEOPETROL	54.00	17.06.2010
1642	FRA - O19	Montélimar (extension)	TOTAL E&P France	1 859.00	15.10.2010
1643	FRA - L8	Leudon-en-Brie (extension)	TOREADOR ENERGY FRANCE	52.00	21.10.2010
1644	FRA - K9	Fontainebleau	BASGAS ENERGIA FRANCE	344.00	29.10.2010
1645	FRA - J10	Maisoncelles	TOREADOR ENERGY FRANCE	200.00	02.11.2010
1646	FRA - O17	Montfalcon	BNK FRANCE	5 792.00	03.11.2010
1647	FRA - K8	Mauperthuis	BASGAS ENERGIA FRANCE	24.00	08.11.2010
1648	FRA - R10	Saint-Bernard	BNK FRANCE	2 623.00	18.11.2010
1649	FRA - S7	Lauterbourg	GEOPETROL	328.00	02.11.2010
1650	FRA - L10	Dicy	REALM	636.00	21.06.2010
1651	FRA - K8	Gastins (extension)	VERMILION REP	2.00	22.12.2010
1652	FRA - L10	Cézy	BLUEBACH	636.00	11.03.2011
1654	FRA - L7	Meaux (extension)	REALM	16.00	21.02.2011
1655	FRA - K9	Champagne-sur-Seine	CONCORDE ENERGY	132.00	18.05.2011

CONCESSIONS
Production Concessions

NUMÉRO *Code*	LOCALISATION N° IGN *Grid Nb*	DÉNOMINATION *Name*	TITULAIRES (ASSOCIÉS) *Holders (Associates)*	km²	DURÉE *Duration*
C 1	FRA - R7	Péchelbronn	ETAT FRANÇAIS	360.74	01.01.1921 au 31.12.2018
C 2	FRA - I23	Saint-Marcet	TOTAL EPF	39.43	01.01.1943 au 31.12.2018
C 3	FRA - G22	Lacq	TOTAL EPF	415.00	03.10.1942 au 03.10.2041
C 4	FRA - I23	Proupiary	TOTAL EPF	13.00	01.10.1952 au 31.12.2018
C 5	FRA - F20	Parentis	VERMILION REP	93.36	01.01.1956 au 01.01.2031
C 6	FRA - F20	Mothes (renouvt sollicité)	VERMILION REP	8.58 *	01.07.1962 au 01.07.2012
C 7	FRA - K8	Chartrettes	GEOPETROL	21.41	01.01.1960 au 31.12.2034
C 8	FRA - M8	Saint-Martin-de-Bossenay	SMP	20.35	01.01.1961 au 01.01.2036
C 10	FRA - F19	Cazaux	VERMILION EM. REP	54.90	01.01.1960 au 01.01.2035
C 12	FRA - L10	Château-Renard	TOREADOR ENERGY FRANCE	45.60	01.01.1961 au 01.01.2036
C 13	FRA - L10	Saint-Firmin-des-Bois	TOREADOR ENERGY FRANCE	16.10	01.01.1961 au 01.01.2036
C 14	FRA - L7	Coulommes-Vaucourtois	PETROREP	26.10	01.12.1959 au 01.12.2024
C 15	FRA - F19	Lugos	VERMILION REP	11.52	05.06.1964 au 05.06.2014
C 17	FRA - F19	Lavergne	VERMILION EM. REP, (MAUREL & PROM)	12.80	01.01.1964 au 01.01.2014
C 19	FRA - F20	Lucats-Cabeil	VERMILION REP	14.30	01.01.1966 au 01.01.2016
C 20	FRA - G23	Meillon	TOTAL EPF, (VERMILION REP)	357.00	31.08.1967 au 31.08.2017
C 21	FRA - H23	Bonrepos-Montastruc	GEOPETROL	47.09	07.03.1980 au 07.03.2030
C 22	FRA - G22	Pécorade	TOTAL EPF	34.86	20.05.1980 au 20.05.2030
C 24	FRA - G22	Vic-Bilh	TOTAL EPF (op.) , VERMILION REP	54.57	04.02.1984 au 04.02.2034
C 25	FRA - L8	Donnemarie	VERMILION REP	32.00	13.06.1984 au 13.06.2034
C 26	FRA - N8	Trois-Fontaines	G.D.F.	157.80	30.01.1985 au 30.01.2035
C 27	FRA - M7	Soudron	LUNDIN INTERNATIONAL	51.60	22.03.1985 au 22.03.2035
C 29	FRA - L7	Villeperdue	LUNDIN INT.	141.30	15.01.1987 au 15.01.2037
C 30	FRA - K8	Chaunoy	VERMILION EM. REP	143.40	04.01.1985 au 04.01.2035
C 31	FRA - G23	Lagrave	TOTAL EPF	30.65	17.02.1988 au 17.02.2038
C 32	FRA - N8	Courdemanges (renouvt sollicité)	LUNDIN INTERNATIONAL	19.90 *	12.03.1988 au 12.03.2013
C 33	FRA - H23	Laméac	GEOPETROL	4.40	06.08.1985 au 06.08.2025
C 34	FRA - M8	Grandville (renouvt sollicité)	LUNDIN INTERNATIONAL	33.90 *	07.08.1988 au 07.08.2013
C 35	FRA - H23	Castéra-Lou	GEOPETROL	26.30	06.08.1985 au 06.08.2035
C 37	FRA - L8	Champotran	VERMILION REP	41.10	14.08.1988 au 14.08.2038
C 38	FRA - L8	Malnoue	VERMILION REP	38.40	14.08.1988 au 14.08.2038
C 39	FRA - S7	Schelmenberg	GEOPETROL	7.20	22.01.1989 au 22.01.2034
C 40	FRA - S7	Scheibenhard	GEOPETROL	9.20	22.01.1989 au 22.01.2034
C 45	FRA - G22	Lacq-Nord	TOTAL EPF	94.62	17.05.1991 au 17.05.2041

CONCESSIONS
Production Concessions

Suite

NUMÉRO *Code*	LOCALISATION N° IGN *Grid Nb*	DÉNOMINATION *Name*	TITULAIRES (ASSOCIÉS) *Holders (Associates)*	km²	DURÉE *Duration*
C 46	FRA - K8	Saint-Germain-Laxis	GEOPETROL	20.00	28.09.1991 au 28.09.2016
C 47	FRA - R8	Eschau	GEOPETROL	5.38	10.10.1991 au 10.10.2016
C 48	FRA - M7	Fontaine-au-Bron	GEOPETROL (op.) , LUNDIN INT.	62.10	10.10.1992 au 10.10.2017
C 49	FRA - L3	Désirée	GAZONOR	68.01	23.12.1992 au 23.12.2017
C 50	FRA - K3	Poissonnière	GAZONOR	698.05	23.12.1992 au 23.12.2017
C 51	FRA - K8	Vert-le-Petit	TOTAL EPF	9.97	01.02.1994 au 01.02.2019
C 52	FRA - K8	La Croix-Blanche	TOTAL EPF	14.60	12.02.1994 au 12.02.2019
C 53	FRA - K8	Vert-le-Grand	TOTAL EPF (op.), VERMILION EM. REP	21.90	12.02.1994 au 12.02.2019
C 54	FRA - F19	Les Arbousiers	VERMILION EM. REP (op.), LUNDIN GASC.	7.85	13.01.1995 au 13.01.2045
C 55	FRA - M9	Bagneaux (renouvt sollicité)	GEOPETROL	17.37 *	28.04.1996 au 28.04.2011
C 56	FRA - F19	Les Pins	VERMILION EM. REP (op.), LUNDIN GASC.	3.56	08.11.1996 au 08.11.2021
C 58	FRA - K7	Ile-du-Gord (renouvt sollicité)	PETROREP	64.70 *	10.01.1998 au 10.01.2013
C 59	FRA - L8	Pézarches	GEOPETROL	9.30	07.05.1998 au 07.05.2023
C 60	FRA - K8	Itteville	TOTAL EPF (op.), VERMILION EM. REP	46.48	07.05.1998 au 07.05.2023
C 61	FRA - L8	Charmottes	TOREADOR ENERGY FRANCE	36.50	24.10.1998 au 24.10.2013
C 62	FRA - M8	Dommartin-Lettrée	LUNDIN INT. (op.) , TOTAL EPF	13.20	09.02.1999 au 09.02.2024
C 64	FRA - L8	Bremonderie	VERMILION REP	11.30	05.11.2002 au 05.11.2027
C 65	FRA - L8	Vulaines	VERMILION REP	27.90	05.11.2002 au 05.11.2032
C 66	FRA - M7	Vert-la-Gravelle	LUNDIN INTERNATIONAL	23.00	20.09.2003 au 20.09.2028
C 67	FRA - K8	Sivry	GEOPETROL	20.00	21.11.2003 au 21.11.2028
C 68	FRA - F19	Courbey	VERMILION EM. REP (op.), LUNDIN GASC.	22.12	31.03.2004 au 31.03.2054
C 69	FRA - L8	Merisier	LUNDIN INT.	26.50	30.11.2004 au 30.11.2029
C 70	FRA - L8	La Motte Noire	LUNDIN INT.	15.84	19.03.2005 au 19.03.2030
C 71	FRA-G23	Andoins	TOTAL EPF	13.20	05.04.2006 au 05.04.2016
C 72	FRA-F19	Tamaris	VERMILION EM. REP, LUNDIN GASC.	10.00	05.04.2006 au 05.04.2021
C 73	FRA - E19	Les Mimosas	LUNDIN GASC., VERMILION EM. REP (op.)	20.00	26.11.2006 au 26.11.2031
C 74	FRA - L8	La Vignotte	GEOPETROL	9.30	07.01.2009 au 07.01.2024
C 75	FRA - K9	Nonville	BRIDGEOIL SAS	10.00	19.07.2009 au 19.07.2034
C 76	FRA - S7	Muehlweg	OELWEG	5.30	06.12.2009 au 06.12.2034

DEMANDES DE CONCESSIONS
Production Concession Applications

NUMÉRO *Code*	LOCALISATION N° IGN *Grid Nb*	DÉNOMINATION *Name*	PÉTITIONNAIRES *Applying Companies*	km²	DATE DE PÉTITION *Application Date*
D 88	FRA - L7	Malnoue (extension)	VERMILION REP	17.82	04.06.2008
D 89	FRA - L8	Champotran (extension)	VERMILION REP	87.30	06.10.2008
D 90	FRA - K8	Nesles	GEOPETROL	11.27	18.09.2008

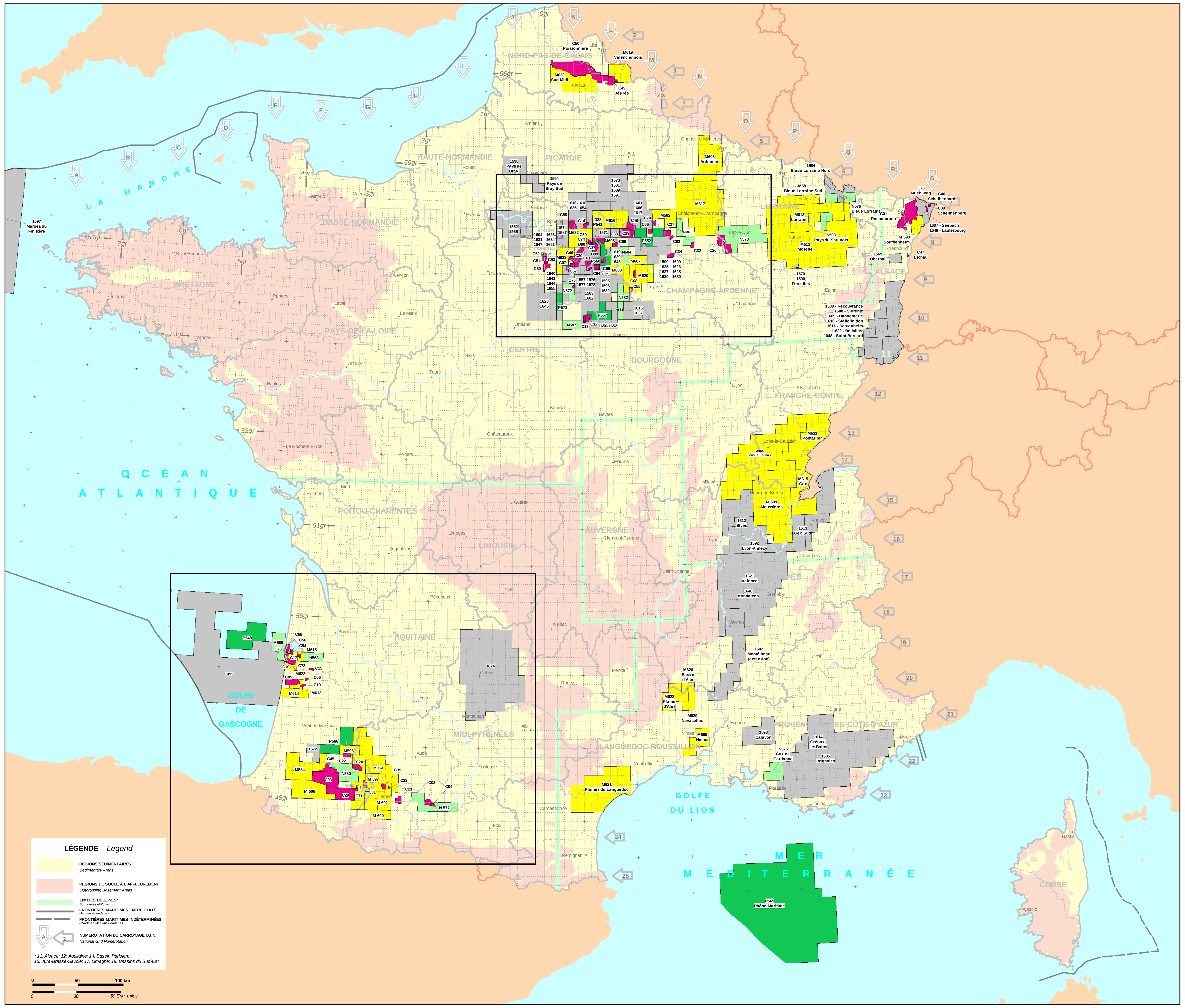

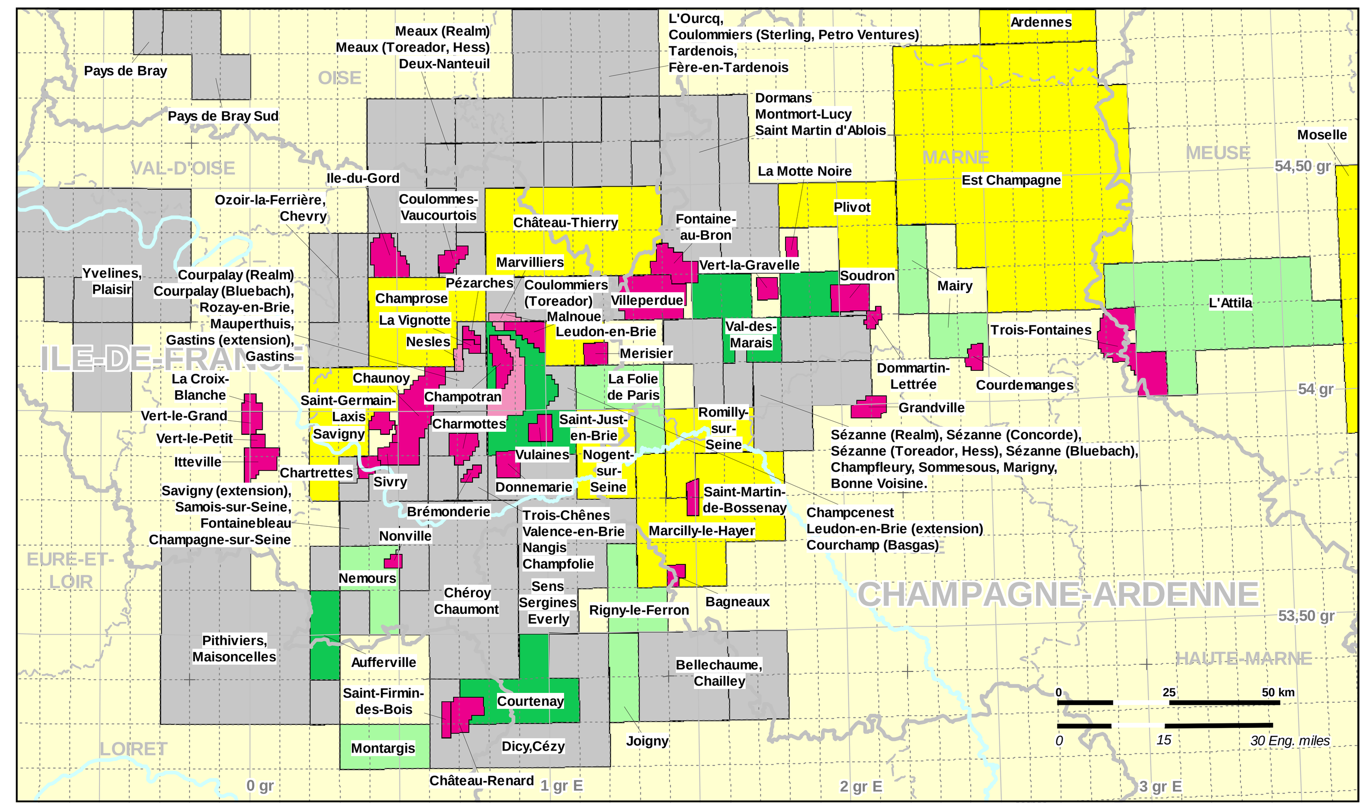

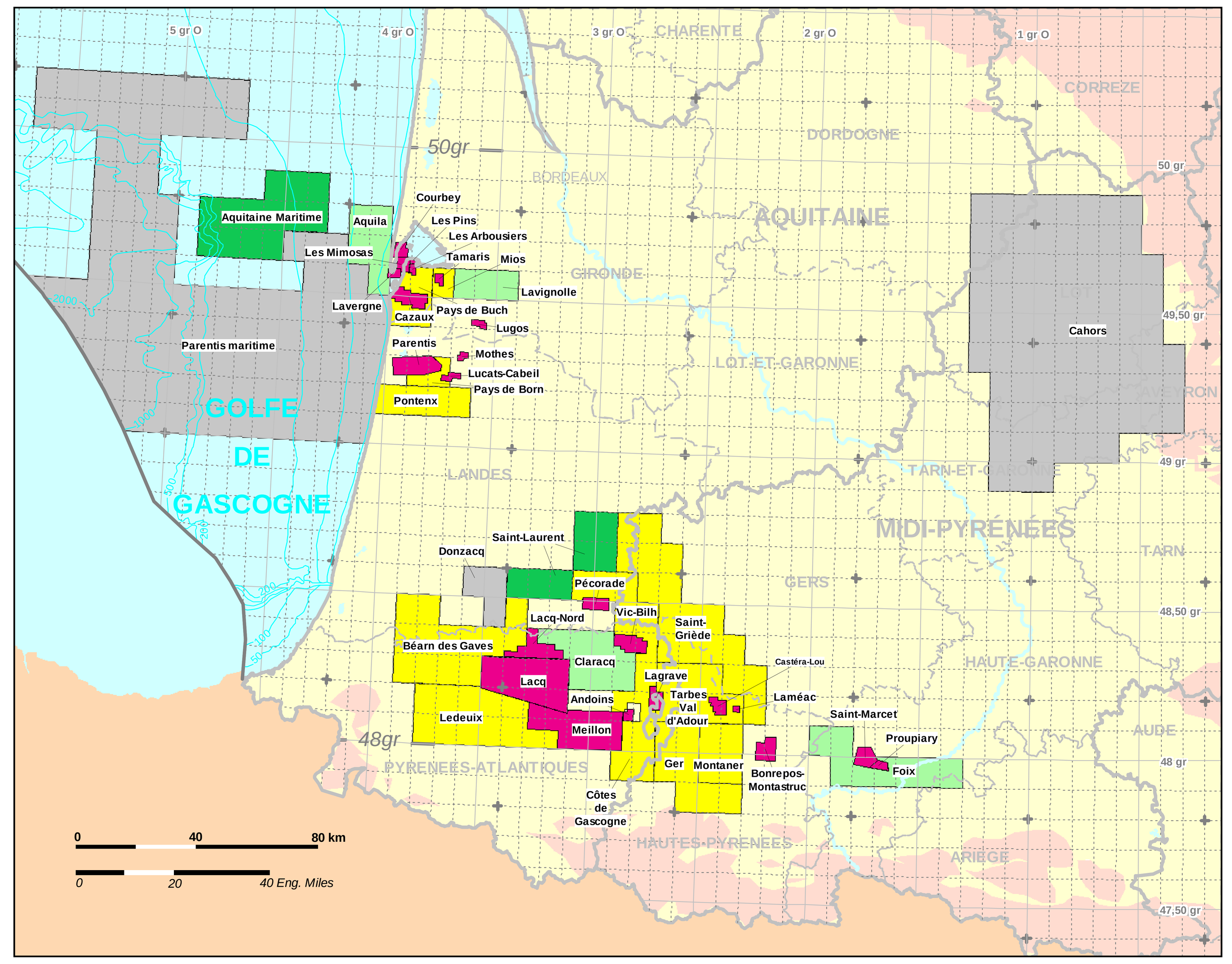

LÉGENDE DES TITRES MINIERS D'HYDROCARBURES
Oil & Gas Mining Acreage Legend

PERMIS EXCLUSIFS DE RECHERCHES
Exclusive Exploration Permits

- 1ère PÉRIODE / 1st Period
- 2ème PÉRIODE / 2nd Period
- 3ème PÉRIODE / 3rd Period

TITRES D'EXPLOITATION
Exploitation Titles

- EXISTANTS / Existing
- EN COURS D'INSTRUCTION / Applications
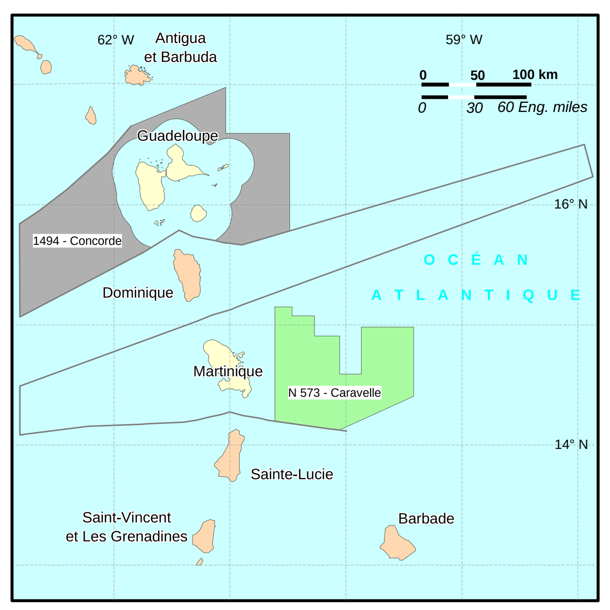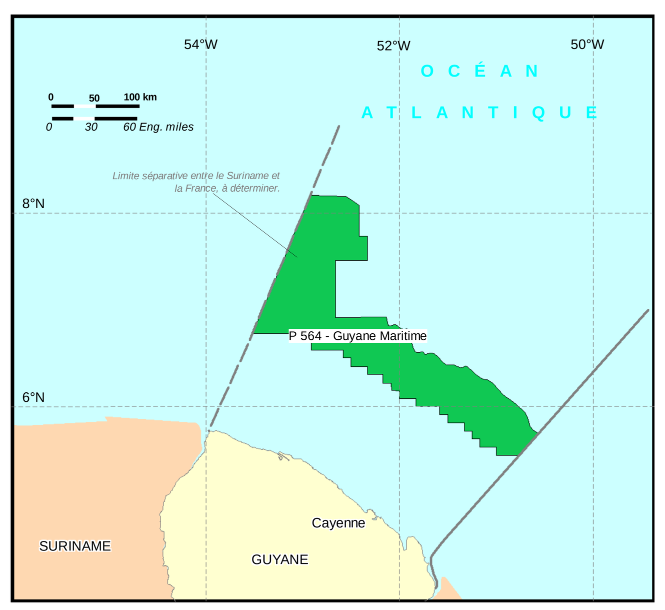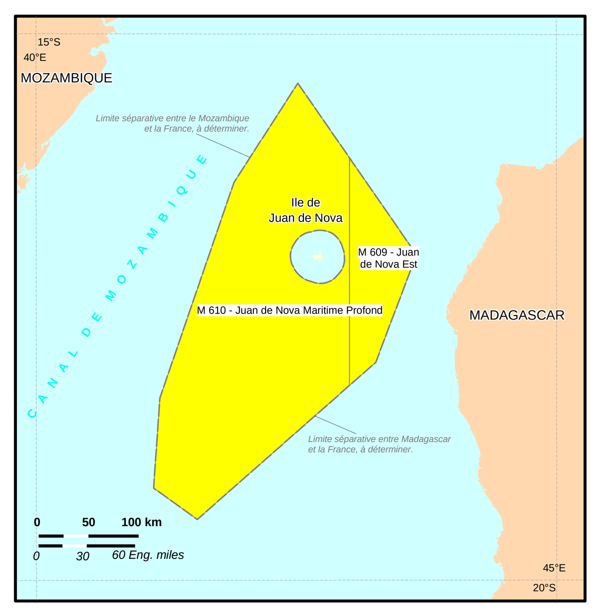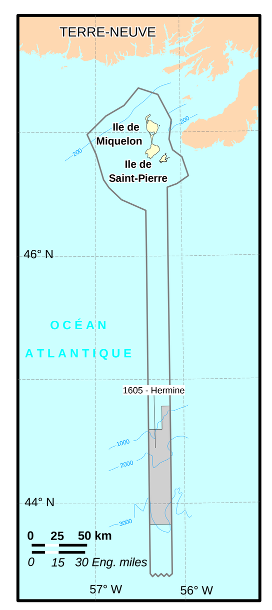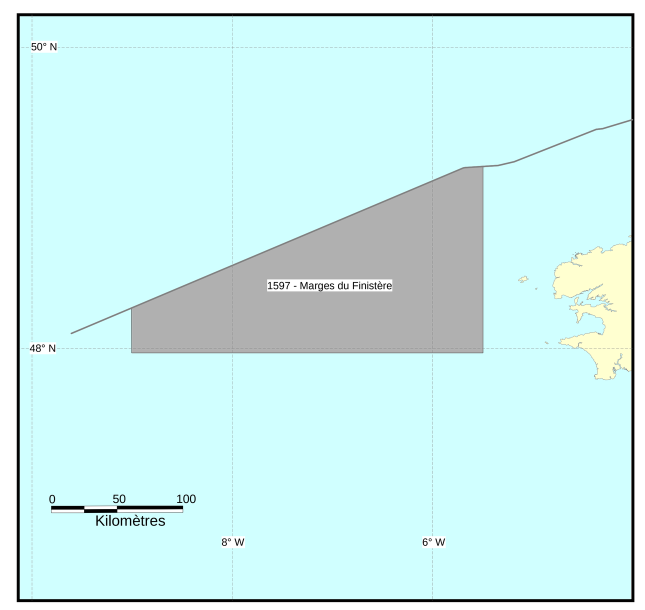
DEMANDES DE PERMIS DE RECHERCHES / Applications